



Projeto ANTEPROJETO DE ARQUITETURA		
	Referência	FOLHA
	PARQUE DA EDUCAÇÃO LOCAÇÃO	01/07
Revisões - - -	Data	24 março 2022
		
Responsável Técnico	Área	18.315,81 m ²
<small>Assinado de forma digital por DONIZETE ALVES DOS SANTOS/27926413991 Data: 2022.03.24 14:49:43 -03'00'</small> 	Escala	1/250
ARQUITETO E URBANISTA DONIZETE ALVES DOS SANTOS - CAU 4329934-0	Desenho	
	Arquivo	E:\back\p\prefeitura\PROJETOS PREFEITURA 2022\PARQUE DA EDUCACAO AMALUCAS\PARQUE EDUC 20.dwg



QUADRO DE ÁREAS
 ÁREA 1 PAVIMENTO 2262,30 m²
 ÁREA 2 PAVIMENTO 3028,75 m²
 ÁREA 3 PAVIMENTO 1000,00 m²
 ÁREA PAVTO. TERREO 8260,00 m²
 ÁREA TOTAL 18.115,81 m²

Tabela de Esquadrias

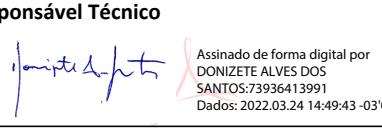
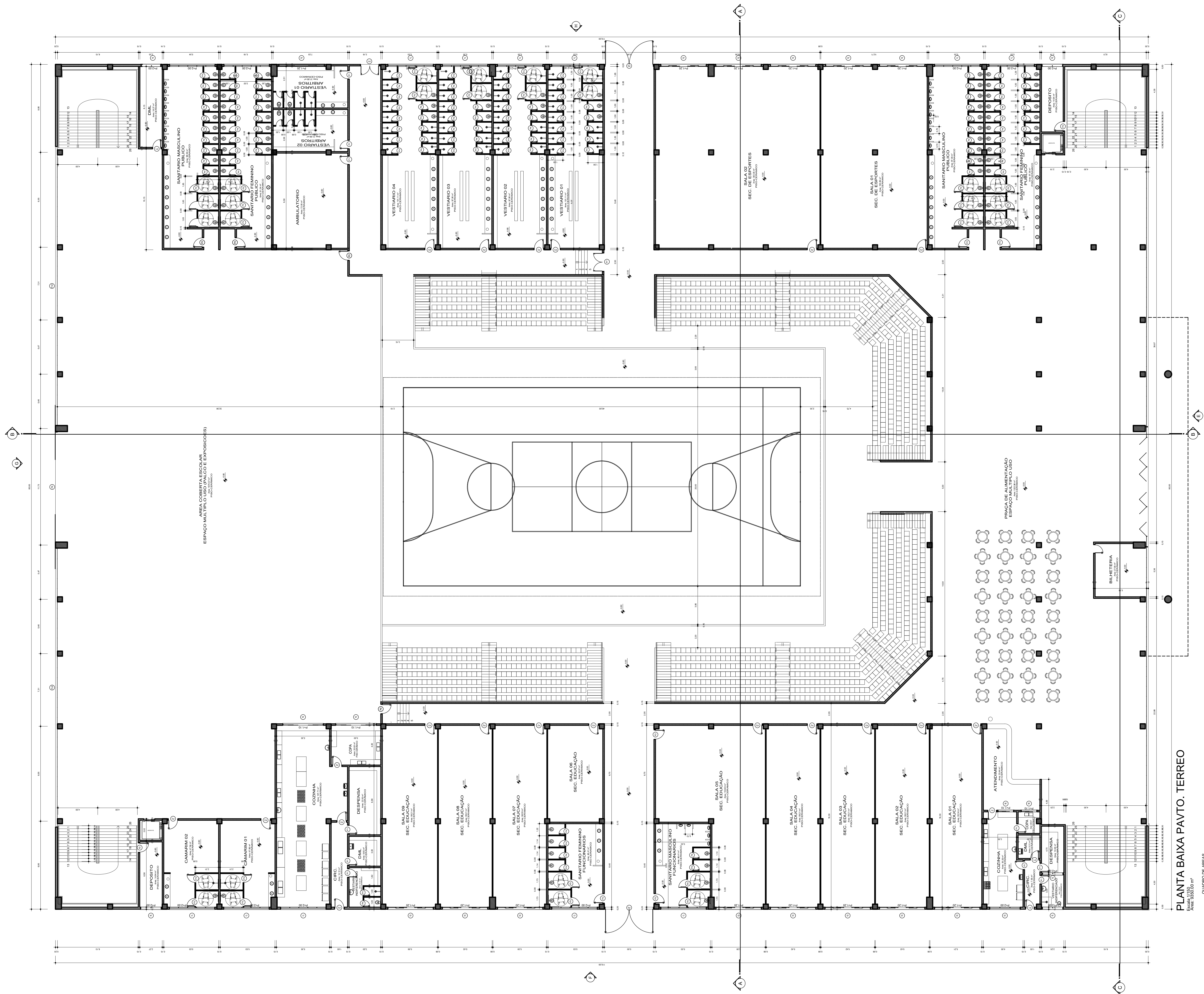
Grupo	Quantidade	Área	Descrição
01	10	10,00	10x10 - Janela de Alumínio
02	20	20,00	20x20 - Janela de Alumínio
03	10	10,00	10x20 - Janela de Alumínio
04	10	10,00	10x20 - Janela de Alumínio
05	10	10,00	10x20 - Janela de Alumínio
06	10	10,00	10x20 - Janela de Alumínio
07	10	10,00	10x20 - Janela de Alumínio
08	10	10,00	10x20 - Janela de Alumínio
09	10	10,00	10x20 - Janela de Alumínio
10	10	10,00	10x20 - Janela de Alumínio
11	10	10,00	10x20 - Janela de Alumínio
12	10	10,00	10x20 - Janela de Alumínio
13	10	10,00	10x20 - Janela de Alumínio
14	10	10,00	10x20 - Janela de Alumínio
15	10	10,00	10x20 - Janela de Alumínio
16	10	10,00	10x20 - Janela de Alumínio
17	10	10,00	10x20 - Janela de Alumínio
18	10	10,00	10x20 - Janela de Alumínio
19	10	10,00	10x20 - Janela de Alumínio
20	10	10,00	10x20 - Janela de Alumínio
21	10	10,00	10x20 - Janela de Alumínio
22	10	10,00	10x20 - Janela de Alumínio
23	10	10,00	10x20 - Janela de Alumínio
24	10	10,00	10x20 - Janela de Alumínio
25	10	10,00	10x20 - Janela de Alumínio
26	10	10,00	10x20 - Janela de Alumínio
27	10	10,00	10x20 - Janela de Alumínio
28	10	10,00	10x20 - Janela de Alumínio
29	10	10,00	10x20 - Janela de Alumínio
30	10	10,00	10x20 - Janela de Alumínio
31	10	10,00	10x20 - Janela de Alumínio
32	10	10,00	10x20 - Janela de Alumínio
33	10	10,00	10x20 - Janela de Alumínio
34	10	10,00	10x20 - Janela de Alumínio
35	10	10,00	10x20 - Janela de Alumínio
36	10	10,00	10x20 - Janela de Alumínio
37	10	10,00	10x20 - Janela de Alumínio
38	10	10,00	10x20 - Janela de Alumínio
39	10	10,00	10x20 - Janela de Alumínio
40	10	10,00	10x20 - Janela de Alumínio
41	10	10,00	10x20 - Janela de Alumínio
42	10	10,00	10x20 - Janela de Alumínio
43	10	10,00	10x20 - Janela de Alumínio
44	10	10,00	10x20 - Janela de Alumínio
45	10	10,00	10x20 - Janela de Alumínio
46	10	10,00	10x20 - Janela de Alumínio
47	10	10,00	10x20 - Janela de Alumínio
48	10	10,00	10x20 - Janela de Alumínio
49	10	10,00	10x20 - Janela de Alumínio
50	10	10,00	10x20 - Janela de Alumínio
51	10	10,00	10x20 - Janela de Alumínio
52	10	10,00	10x20 - Janela de Alumínio
53	10	10,00	10x20 - Janela de Alumínio
54	10	10,00	10x20 - Janela de Alumínio
55	10	10,00	10x20 - Janela de Alumínio
56	10	10,00	10x20 - Janela de Alumínio
57	10	10,00	10x20 - Janela de Alumínio
58	10	10,00	10x20 - Janela de Alumínio
59	10	10,00	10x20 - Janela de Alumínio
60	10	10,00	10x20 - Janela de Alumínio
61	10	10,00	10x20 - Janela de Alumínio
62	10	10,00	10x20 - Janela de Alumínio
63	10	10,00	10x20 - Janela de Alumínio
64	10	10,00	10x20 - Janela de Alumínio
65	10	10,00	10x20 - Janela de Alumínio
66	10	10,00	10x20 - Janela de Alumínio
67	10	10,00	10x20 - Janela de Alumínio
68	10	10,00	10x20 - Janela de Alumínio
69	10	10,00	10x20 - Janela de Alumínio
70	10	10,00	10x20 - Janela de Alumínio
71	10	10,00	10x20 - Janela de Alumínio
72	10	10,00	10x20 - Janela de Alumínio
73	10	10,00	10x20 - Janela de Alumínio
74	10	10,00	10x20 - Janela de Alumínio
75	10	10,00	10x20 - Janela de Alumínio
76	10	10,00	10x20 - Janela de Alumínio
77	10	10,00	10x20 - Janela de Alumínio
78	10	10,00	10x20 - Janela de Alumínio
79	10	10,00	10x20 - Janela de Alumínio
80	10	10,00	10x20 - Janela de Alumínio
81	10	10,00	10x20 - Janela de Alumínio
82	10	10,00	10x20 - Janela de Alumínio
83	10	10,00	10x20 - Janela de Alumínio
84	10	10,00	10x20 - Janela de Alumínio
85	10	10,00	10x20 - Janela de Alumínio
86	10	10,00	10x20 - Janela de Alumínio
87	10	10,00	10x20 - Janela de Alumínio
88	10	10,00	10x20 - Janela de Alumínio
89	10	10,00	10x20 - Janela de Alumínio
90	10	10,00	10x20 - Janela de Alumínio
91	10	10,00	10x20 - Janela de Alumínio
92	10	10,00	10x20 - Janela de Alumínio
93	10	10,00	10x20 - Janela de Alumínio
94	10	10,00	10x20 - Janela de Alumínio
95	10	10,00	10x20 - Janela de Alumínio
96	10	10,00	10x20 - Janela de Alumínio
97	10	10,00	10x20 - Janela de Alumínio
98	10	10,00	10x20 - Janela de Alumínio
99	10	10,00	10x20 - Janela de Alumínio
100	10	10,00	10x20 - Janela de Alumínio

PLANTA BAIXA PAVTO. TERREO

Aprovações e Desaprosos

Projeto ANTEPROJETO DE ARQUITETURA

Referência: PARQUE DA EDUCAÇÃO PLANTA BAIXA PAVTO. TERREO

FOHJA: 02/07

Revisões:

Data: 24 março 2022

Responsável Técnico: [Assinatura]

Área: 18.315,81 m²

Escala: 1/150

Arquivo: [Arquivo]

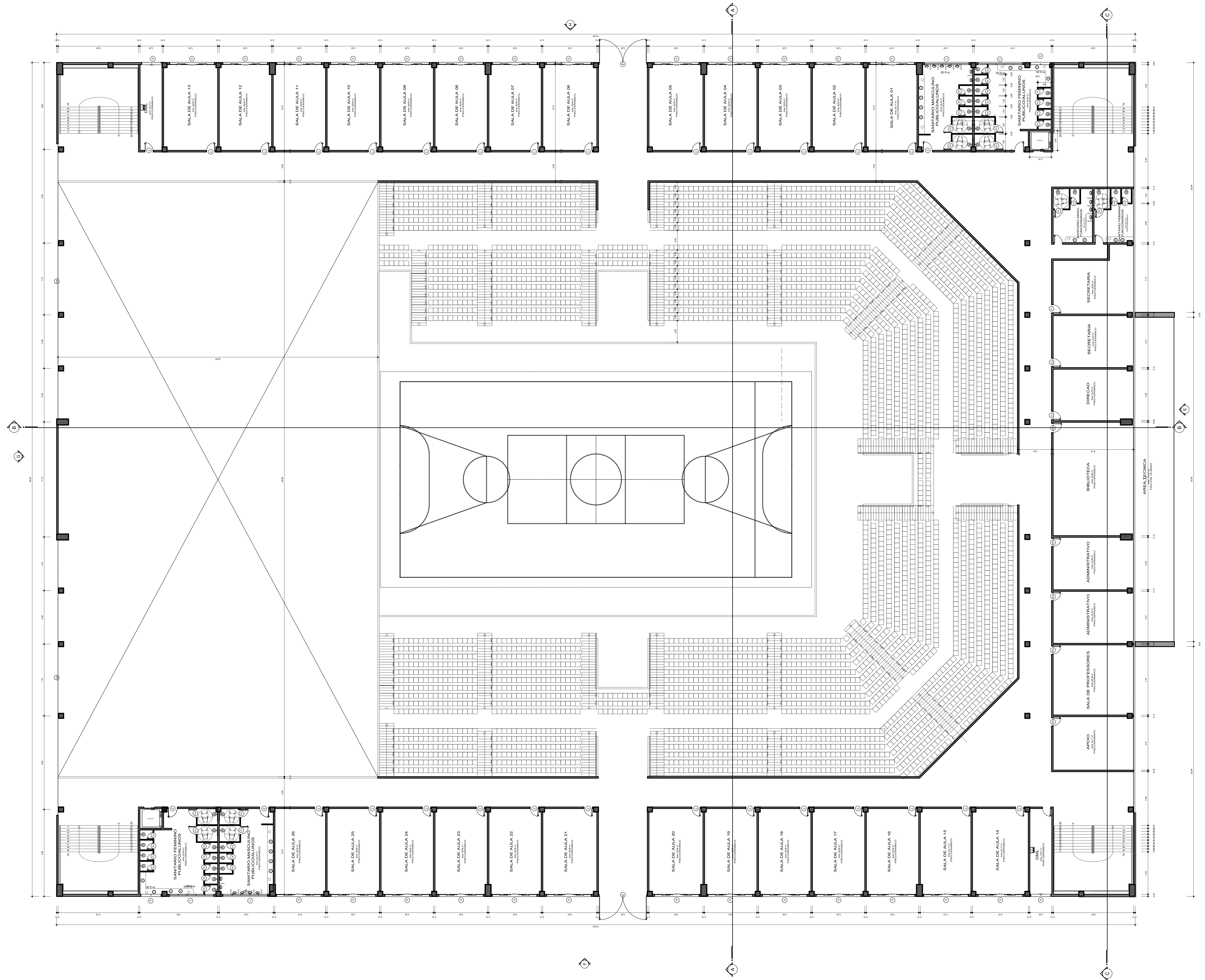

PLANTA BAIXA 1º PAVIMENTO
 Escala: 1/150
 Área: 3850,78 m²

Aprovações e Despachos

		Projeto ANTEPROJETO DE ARQUITETURA Referência PARQUE DA EDUCAÇÃO PLANTA BAIXA 1º PAVIMENTO Revisões . . .	FOLHA 03/07 Data 24 março 2022
Responsável Técnico 	Avenida de Terra Digital s/nº Centro - 89400-000 Caçador - SC CNPJ: 20.223.214/0001-00 CEP: 89400-000	Área 18.315,81 m² Escala 1/150 Desenho . . .	Arquivo E:\Banco\projeto\projeto\prefeitura\2022\parque da educação\ARQUITETURA\PLANTA BAIXA 1º PAVIMENTO.dwg

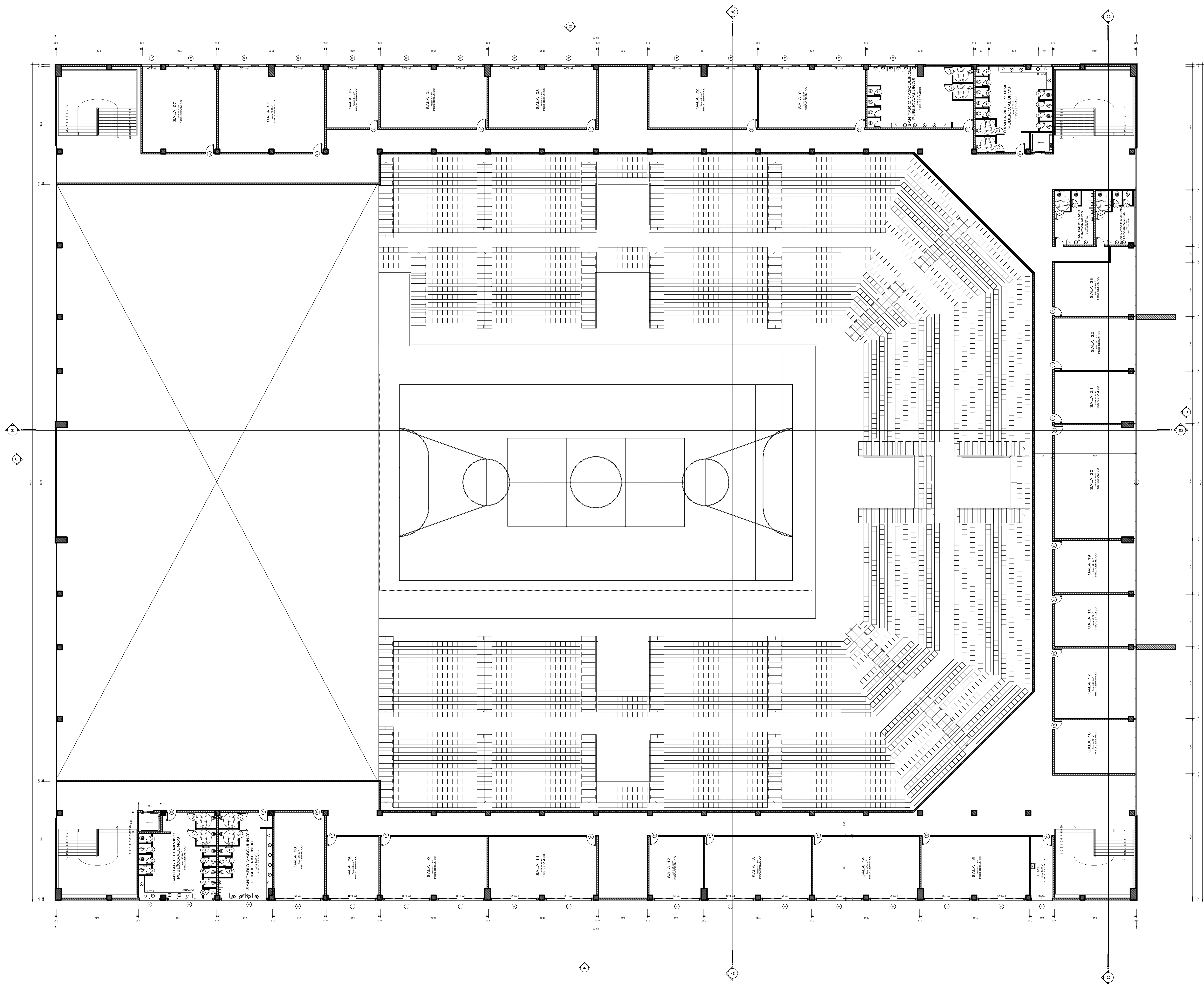

PLANTA BAIXA 2º PAVIMENTO
 Área: 1809,75 m²

Aprovações e Despachos

		Referência PARQUE DA EDUCAÇÃO PLANTA BAIXA 2º PAVIMENTO	FOLHA 04/07
Responsável Técnico 		Revisões . . .	Data 24 março 2022
Área 18.315,81 m² Escala 1/150 Desenho			
Arquivo		Projeto	

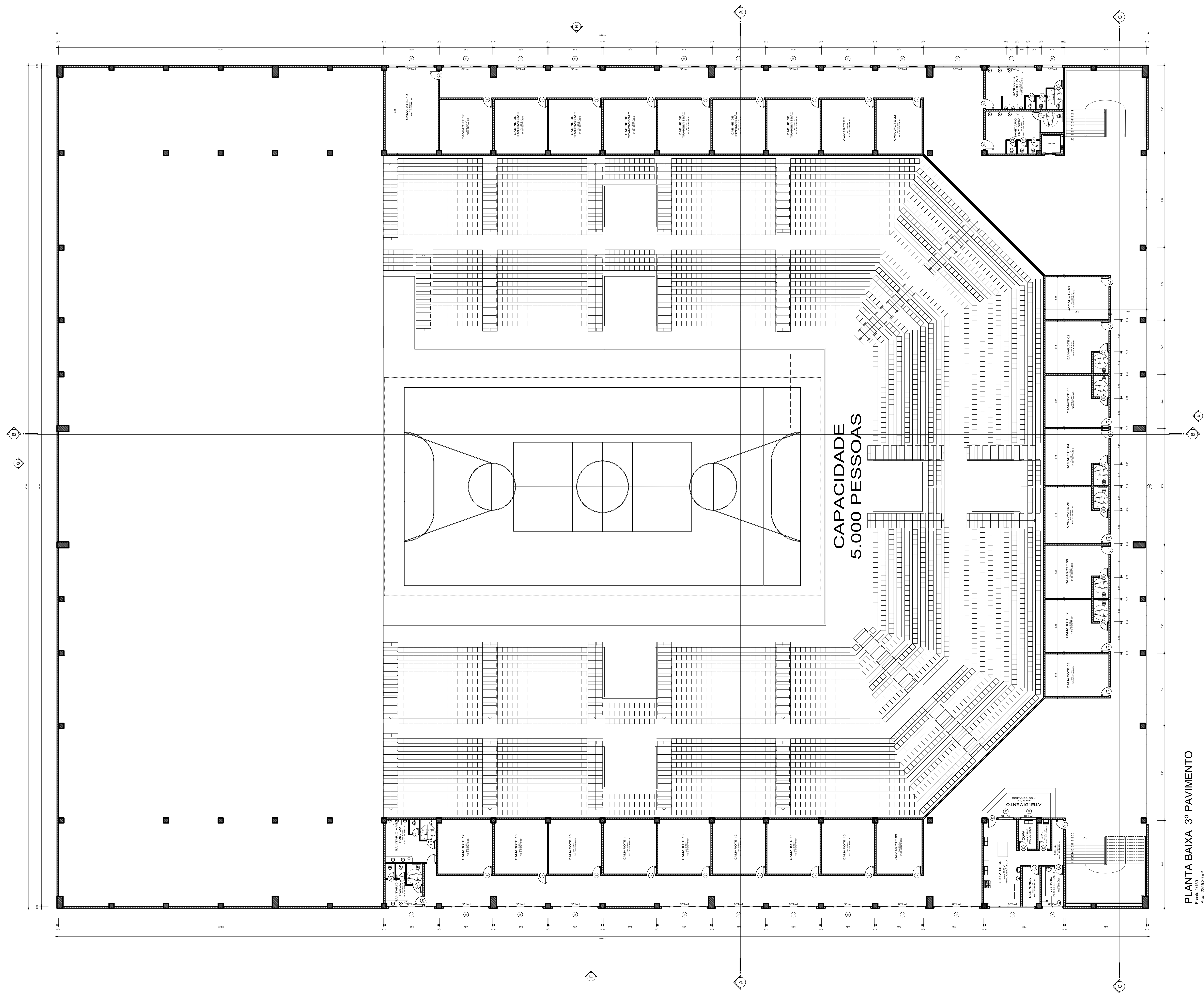

PLANTA BAIXA 3º PAVIMENTO
Escala: 1/150
Área: 2025,39 m²

Aprovações e Desaprosos

Projeto ANTEPROJETO DE ARQUITETURA		FOLHA									
 <p>IPPUC INSTITUTO DE PESQUISA E PLANEJAMENTO URBANO DE CAJALADOR</p>	Referência	05/07									
	PARQUE DA EDUCAÇÃO PLANTA BAIXA 3º PAVIMENTO	Data	24 março 2022								
	Revisões	<table border="1"> <tr><td> </td><td> </td></tr> <tr><td> </td><td> </td></tr> <tr><td> </td><td> </td></tr> <tr><td> </td><td> </td></tr> </table>									
Responsável Técnico	Área	18.315,81 m²									
Arquiteto URBANISTA DONATI AVAL DOS SANTOS - CAU ABR/04	Escala	1/150									
Arquiteto	Desenho	3º Anteprojeto de Arquitetura para o Parque da Educação Anteprojeto de Arquitetura para o Parque da Educação									

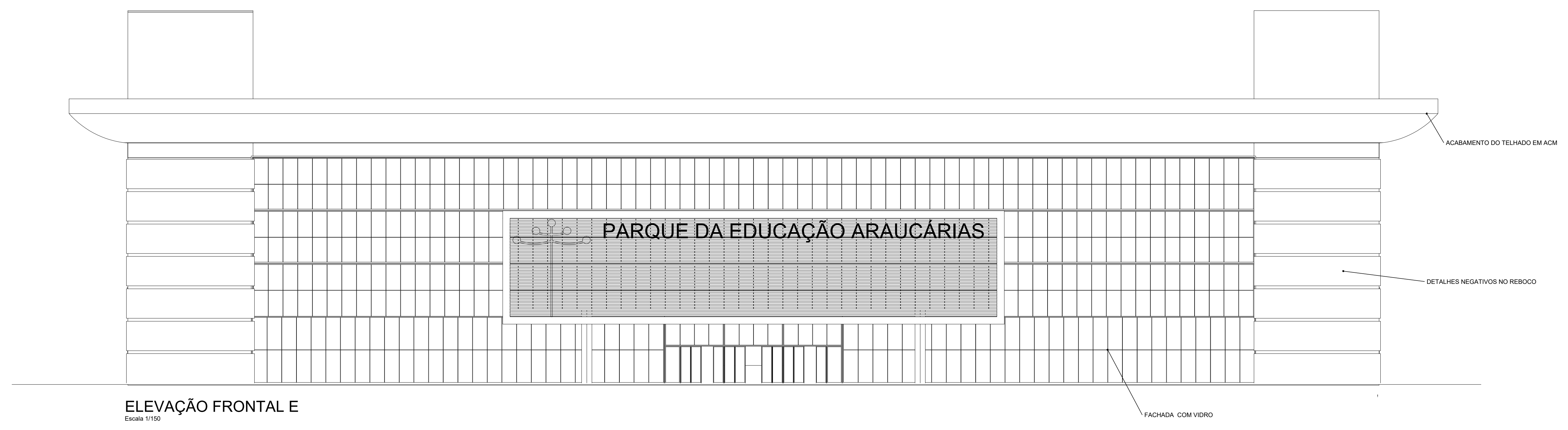

ELEVAÇÃO FRONTAL E
Escala 1/150

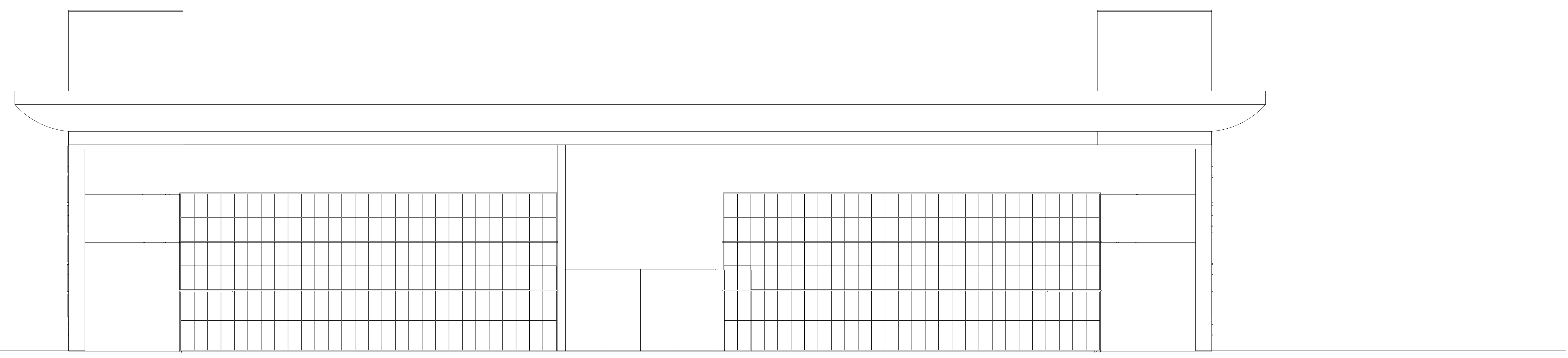

ELEVAÇÃO FUNDOS H
Escala 1/150





ELEVAÇÃO LATERAL F
Escala 1/150



ELEVAÇÃO LATERAL G
Escala 1/150

Aprovações e Desaprosos

<p>Projeto ANTEPROJETO DE ARQUITETURA</p> 		<p>Referência</p> <p>PARQUE DA EDUCAÇÃO ELEVAÇÕES E, F, G e H</p>	<p>FOLHA</p> <p>06/07</p>
<p>Responsável Técnico</p> <p>Arquiteto: DONATI ALVES DOS SANTOS - CAU 48864-4</p>		<p>Revisões</p> <p>-</p> <p>-</p> <p>-</p>	<p>Data</p> <p>24 março 2022</p> 
<p>Área</p> <p>18.315,81 m²</p>		<p>Escala</p> <p>1/150</p>	<p>Arquivo</p> <p>S:\Instituto de Pesquisa e Planejamento Urbano de Curitiba\2022\PARQUE DA EDUCAÇÃO ARAUCÁRIAS\PARQUE_EDUC_06.dwg</p>

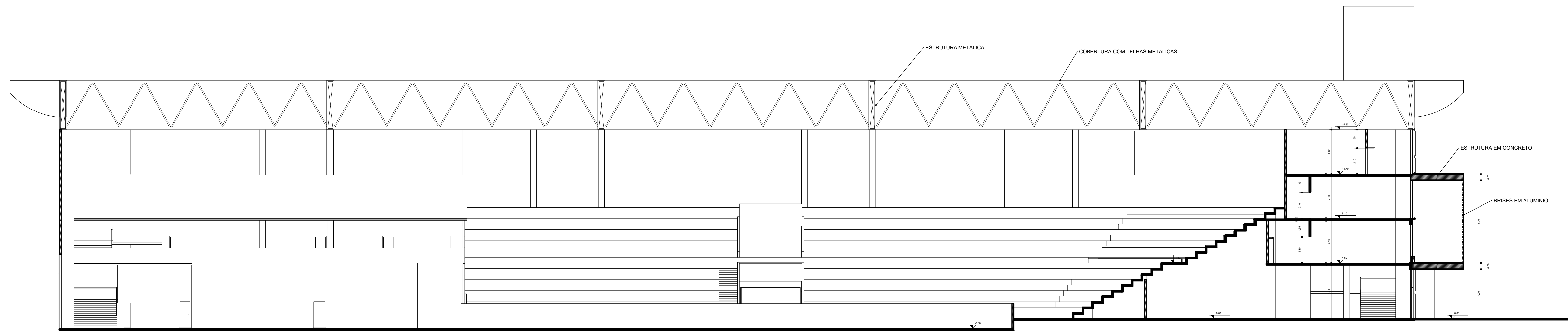

CORTE BB
Escala 1/150

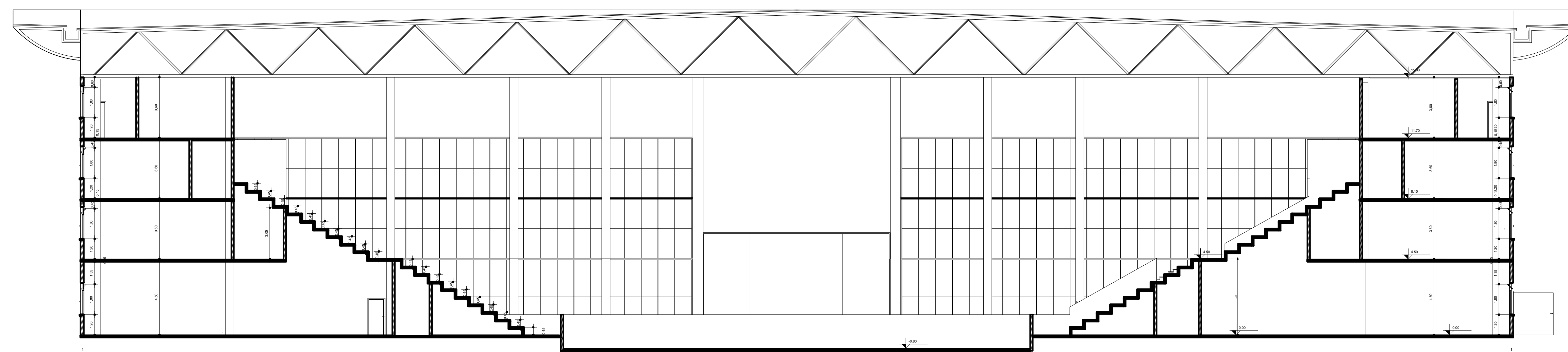

CORTE AA
Escala 1/150

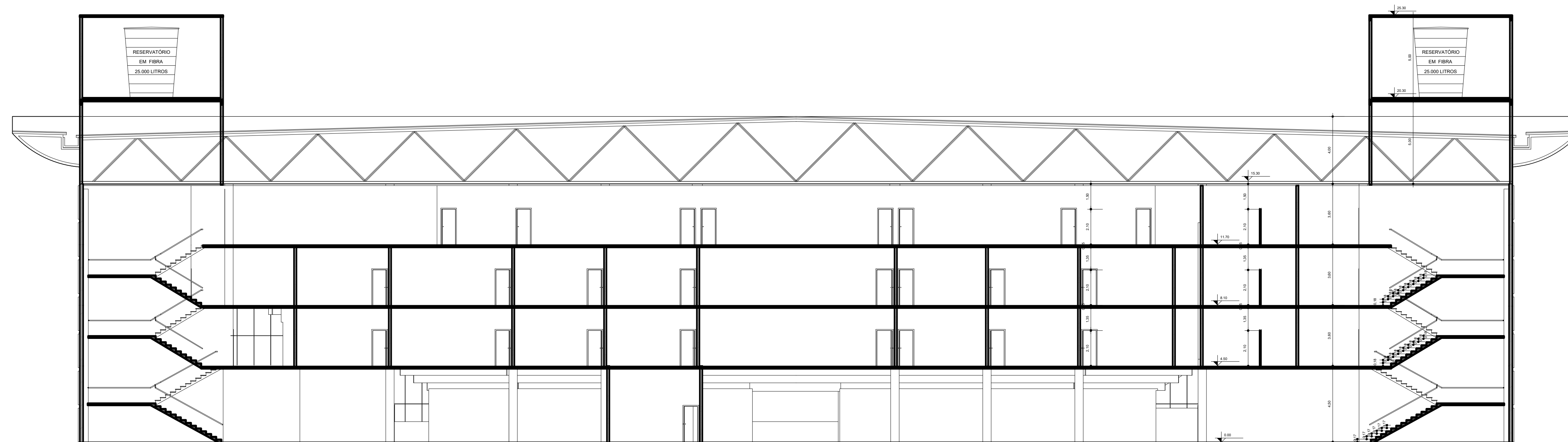

CORTE CC
Escala 1/150

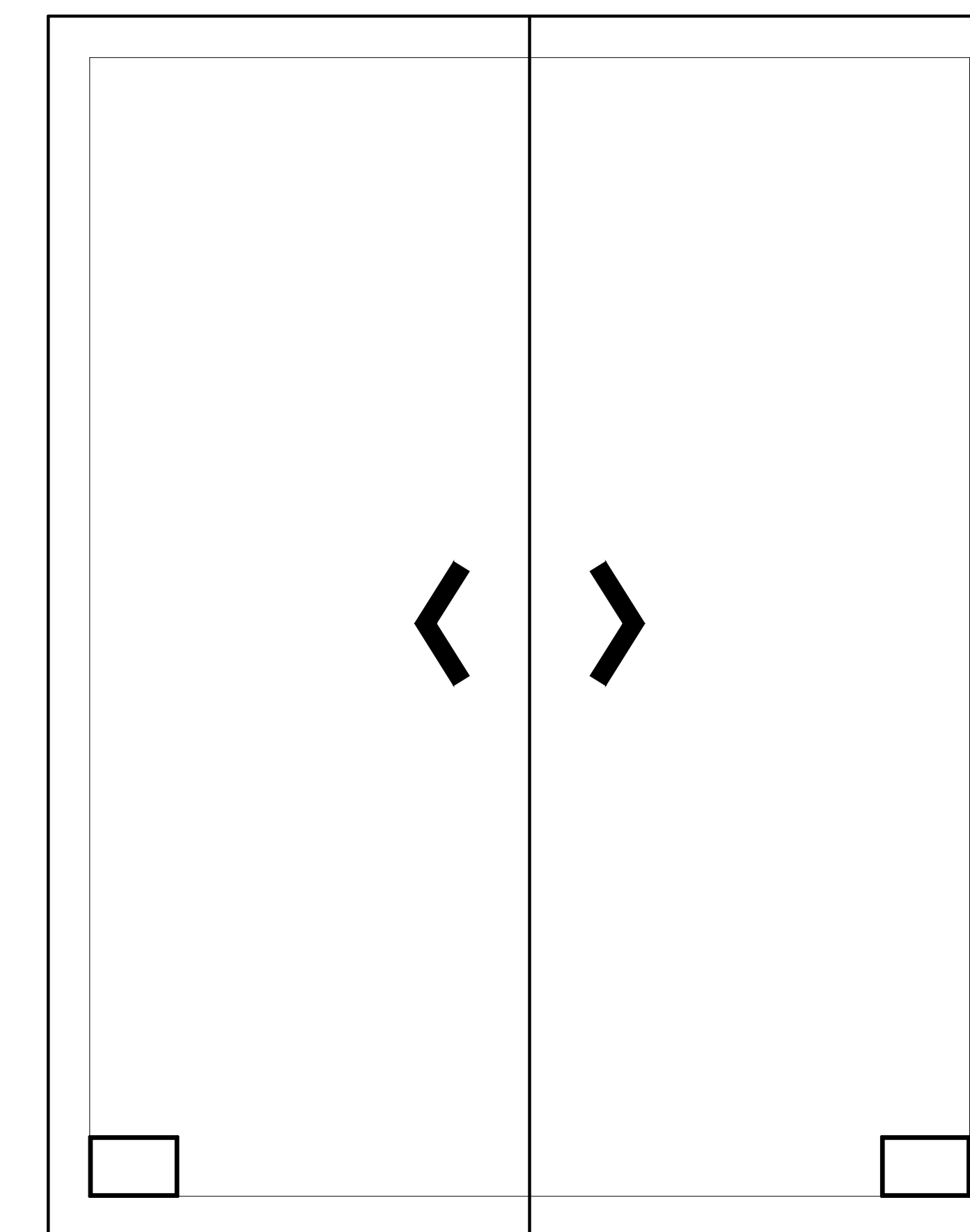

COBERTURA
Escala 1/500

Aprovações e Despachos

Projeto ANTEPROJETO DE ARQUITETURA



Referência
PARQUE DA EDUCAÇÃO
CORTES AA, BB e CC, COBERTURA

Revisões

FOLHA

07/07

Data
24 março 2022



Responsável Técnico

Arquiteta Larissa Aguiar PAV
CRETA/RIOGRANDE 108
Data: 2022.03.24 14:52:07

Área 18.315,81 m²

Escala 1/150

Desenho

Arquiteta Larissa Aguiar PAV

Projeto de Arquitetura para o Parque da Educação - Município de Caçador - RS



Prefeitura Municipal de Caçador-SC

instituto de pesquisa e planejamento urbano de caçador.



CRONOGRAMA FÍSICO-FINANCEIRO

Prefeitura Municipal de Caçador-SC

Arena das Araucárias – Parque da Educação

Contratação de empresa habilitada para elaboração de projetos básicos, legais e executivos

ITEM	DISCRIMINAÇÃO DOS SERVIÇOS	PESO %	VALOR DAS OBRAS E SERV. (R\$)	MESES											
				MÊS 1		MÊS 2		MÊS 3		MÊS 4		MÊS 5		MÊS 6	
				%	R\$	%	R\$	%	R\$	%	R\$	%	R\$	%	R\$
1	Projetos Básicos (30% sobre o total)	30	346.498,49	50%	173.249,25	50%	173.249,25	0		0		0		0	
2	Projetos Legais (30% sobre o total)	30	346.498,49	0		0		0		85%	294.523,72	15%	51.974,77	0	
3	Projetos Executivos (40% sobre o total)	40	461.997,99									33%	152.459,34	67%	309.538,65
TOTAL	SIMPLES	100	1.154.994,98	15%	173.249,25	15%	173.249,25	0,00	0,00	25,50%	294.523,72	17,70%	204.434,11	26,80%	309.538,65
	ACUMULADO			15%	173.249,25	30%	346.498,49	30%	346.498,49	55,50%	641.022,21	73,20%	845.456,32	100%	1.154.994,98

Assinado de forma digital por
Walmir Rigo

Dados: 2022.04.11 17:32:38
03100

Walmir Rigo

Arquiteto e Urbanista CAU A55253-4

IPPUC - Prefeitura Municipal de Caçador