



Certidão de Acervo Técnico - CAT
Resolução nº 1.025, de 20 de outubro de 2009

CREA-SC

CAT COM REGISTRO DE ATESTAD
252016063713
Atividade concluída

Conselho Regional de Engenharia e Agronomia de Santa Catarina

CERTIFICAMOS, em cumprimento ao disposto na Resolução nº 1.025, de 30 de outubro de 2009 do Confea, que consta dos assentamentos deste Conselho Regional de Engenharia e Agronomia de Santa Catarina - CREA-SC, o Acervo Técnico do(a) profissional e Anotação(ões) de Responsabilidade Técnica-ART abaixo descritos:

Profissional.: **BRUNO HAYMUSSI FONTANA**
Registro.....: SC S1 079735-9
C.P.F.....: 006.412.119-45
Data Nasc.....: 10/08/1982
Títulos.....: ENGENHEIRO CIVIL
DIPLOMADO EM 25/08/2006 PELO(A)
UNIVERSIDADE FEDERAL DE SANTA CATARINA
FLORIANOPOLIS - SC

•ART 5712786-7

Empresa.....: MINEROCHA CATARINENSE LTDA
Proprietário.: GUARARAPES PAINEIS SA
Endereço Obra: RUA AVELINO MANDELLI, S N S N
Bairro.....: AEROPORTO
89500 - CACADOR - SC
Registrada em: 04/02/2016 Baixada em.. 04/02/2016
Período (Previsto) - Início: 03/02/2016 Término.....: 04/02/2016
Autoria: INDIVIDUAL
Tipo...: SUBST. ART VINCULADA A ART: 5712604-3
Profissional: 079735-9 BRUNO HAYMUSSI FONTANA
EXECUCAO
MUROS DE GABIAO
Dimensão do Trabalho ...: 4,00 METRO(S) CUBICO(S)
EXECUCAO DE MURO DE GABIAO COM 4 M NA LAGOA DE DECANTACAO SUBSTITUI A
ART 5712604 3 POIS A QUANTIDADE ESTAVA ERRADA

CERTIFICAMOS, finalmente, que se encontra vinculado à presente Certidão de Acervo Técnico - CAT, conforme selos de segurança A005972 a A005972, o atestado contendo 001 página expedido pelo contratante da obra/serviço, a quem cabe a responsabilidade pela veracidade e exatidão das informações nele constantes.

Certidão de Acervo Técnico n. 252016063713
04/02/2016, 16:43:08

A CAT à qual o atestado está vinculado é o documento que comprova o registro do atestado no Crea.
A CAT à qual o atestado está vinculado constituirá prova de capacidade técnico-profissional da pessoa jurídica somente se o responsável técnico indicado estiver ou venha a ser integrado ao seu quadro técnico por meio de declaração entregue no momento da habilitação ou da entrega das propostas.
A CAT é válida em todo o território nacional.

A CAT perderá a validade no caso de modificação dos dados técnicos qualitativos e quantitativos nele contidos, bem como de alteração da situação do registro da ART.
A autenticidade e a validade desta certidão deve ser confirmada no site do Crea-SC (www.crea-sc.org.br) ou no site do Confea(www.confea.org.br).
A falsificação deste documento constitui crime previsto no Código Penal Brasileiro, sujeitando o autor à respectiva ação penal.

ATESTADO TÉCNICO

Atesto, para os fins de comprovação de capacidade técnica, que a empresa **MINEROCHA CATARINENSE LTDA.**, com sede na Estrada municipal CDR 434, Km 2, nesta cidade, registro no **CREA-SC 049777-9**, inscrita no **CNPJ 02.720.984/0001-00**, executou para a empresa **GUARARAPES PAINÉIS SA**, **CNPJ 08.810.422/0001-34**, conforme contrato de n.º 007/2015, serviço execução de muro de gabião com tela de aço, conforme segue:

Item	Descrição dos serviços	Quantidades
01	A2237 – MURO DE GABIÃO	4,00 m ³

Responsáveis técnicos pela elaboração/execução:

- Bruno Haymussi Fontana – Engenheiro Civil – CREA-SC n.º 079735-9 – ART 5712786-7

Responsável pelas seguintes atividades:

Item	Descrição dos serviços	Quantidades
01	A2237 – MURO DE GABIÃO	4,00 m ³

Localização da obra: Rua Avelino Mandelli, S/N, Aeroporto, Caçador - SC.

Período de execução: 03/02/2016 a 04/02/2016

Caçador, 04 de fevereiro de 2016.



DIORGENES BERTOLIN
Diretor Industrial
GUARARAPES PAINÉIS S.A

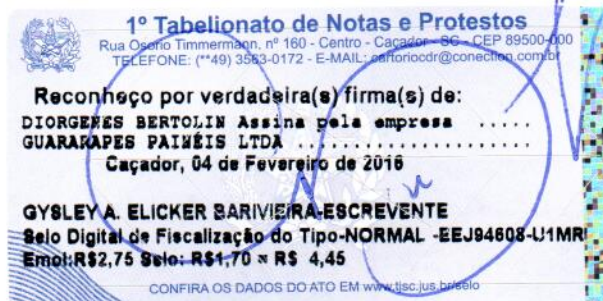

GUARARAPES PAINÉIS S.A
RUA AVELINO MANDELLI, S/N, AEROPORTO
CEP:89500-000 CAÇADOR-SC
FONE: (49) 3561-6700