

**PLANTA BAIXA**

Esc.: 1:50  
 Área Ampliação= 79,59 m²  
 Área Existente= 176,91 m²  
 Área Reforma= 50,00 m²  
 Área Total Construída= 256,50 m²

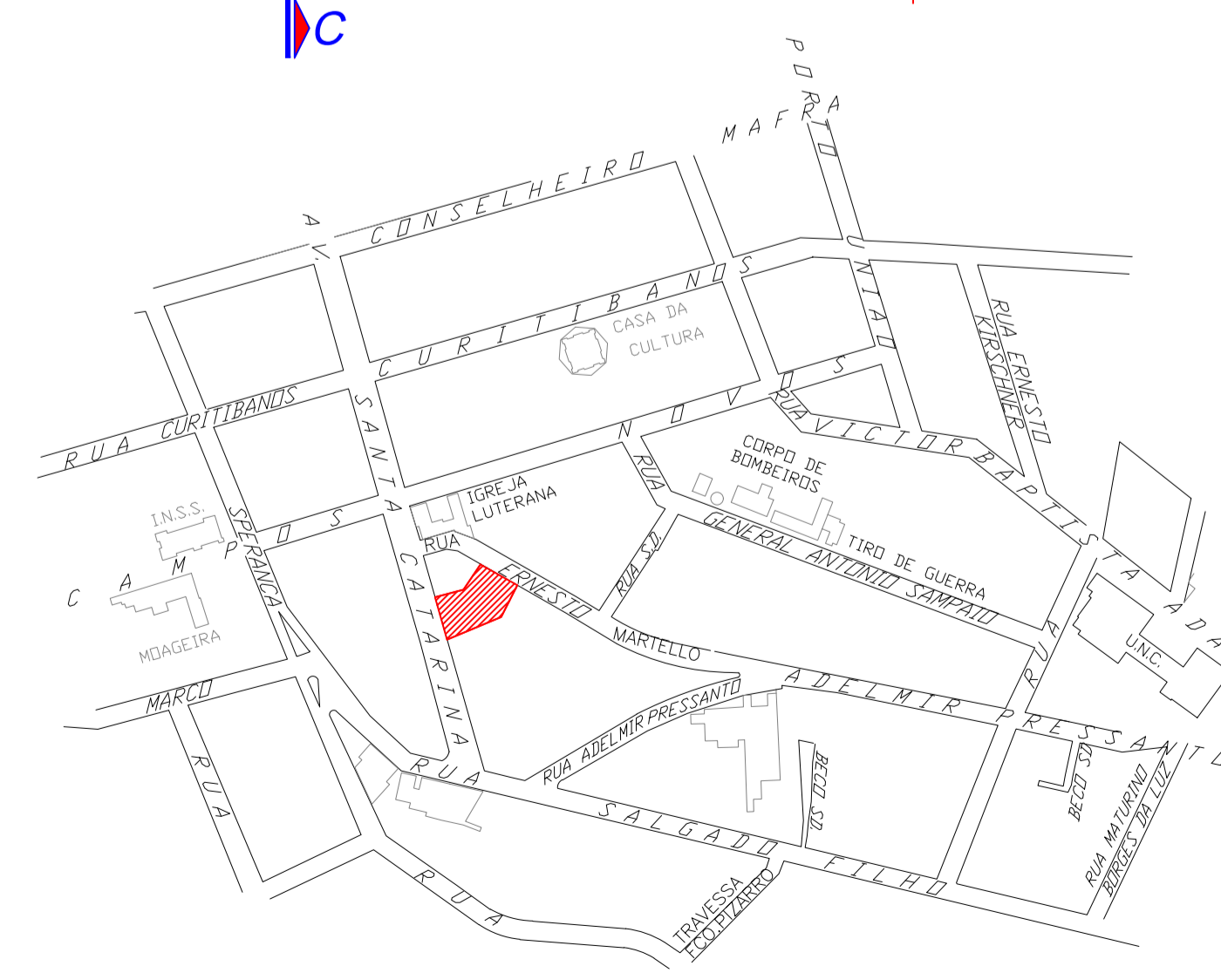

**PLANTA DE LOCALIZAÇÃO**



**PLANTA DE SITUAÇÃO E COBERTURA**

Esc.: 1:200

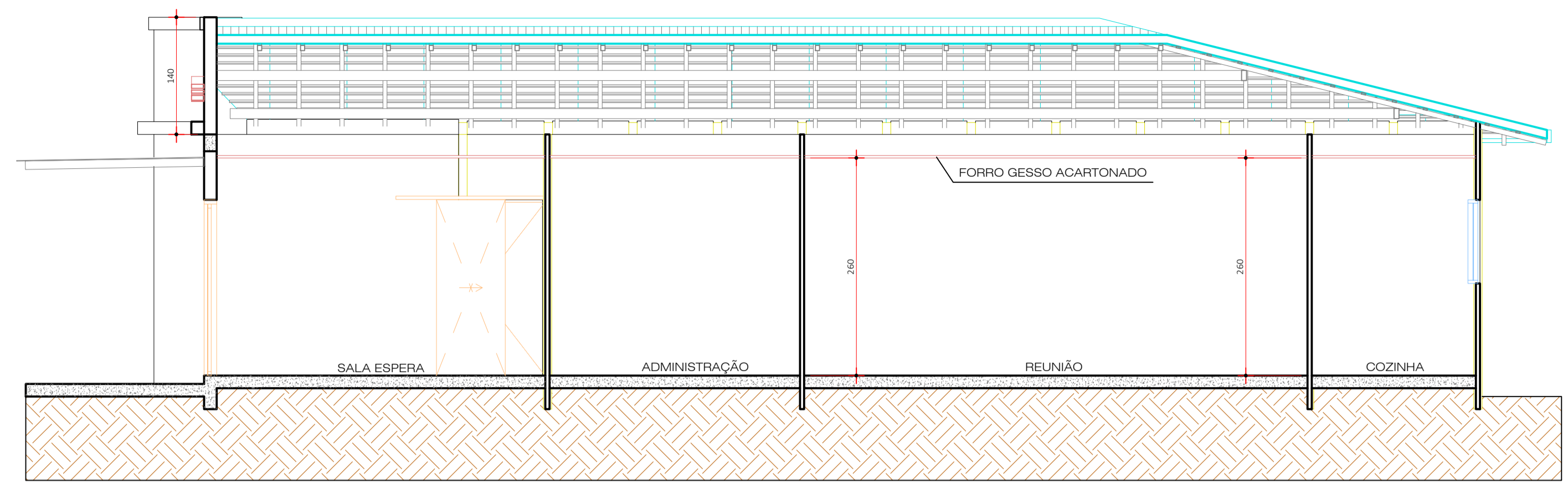

**CORTE "BB"**

Esc.: 1:50

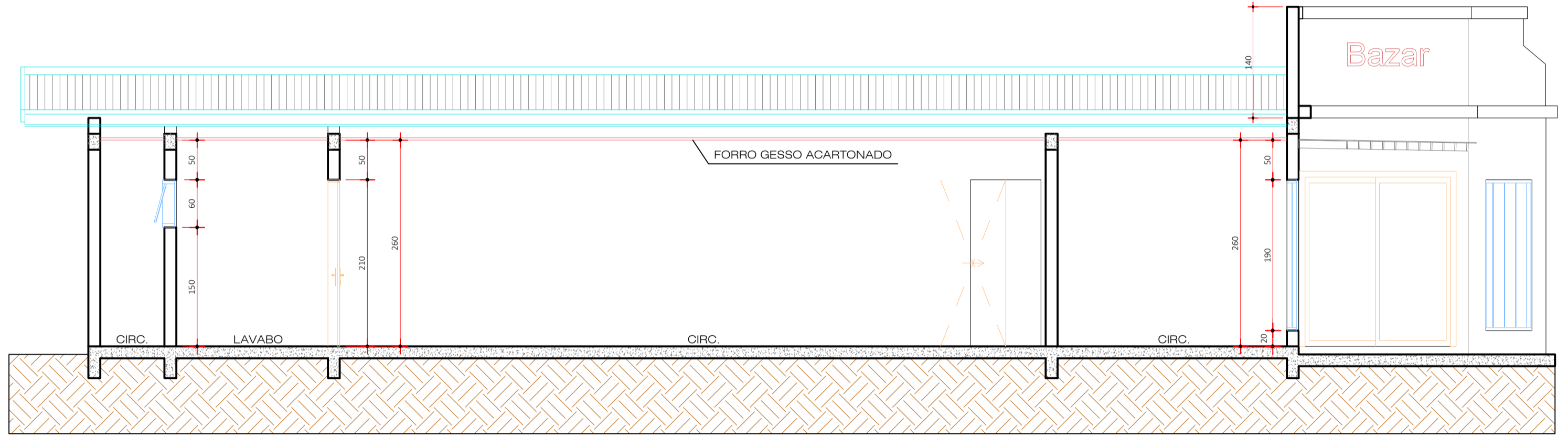

**CORTE "CC"**

Esc.: 1:50

APROVAÇÃO PREFEITURA MUNICIPAL

VIGILÂNCIA SANITÁRIA	
ASSINATURA	
ASS. Proprietários	ASS. Responsável Técnico ENG. CIVIL ANA LÚCIA BAÚ

<b>OBRA: AMPLIAÇÃO EM AVENARIA</b> Rua: HERENTO MARELLLO, 60 Centro - Caçador - SC - Brasil	
<b>RESP. TÉCNICO:</b> ANA LÚCIA BAÚ	CREA 047.078-1 SC CPF.: 015.697.949-79
<b>PROPRIETÁRIO:</b> REDE FEMININA DE COMBATE AO CÂNCER	
<b>REFERÊNCIA:</b> CORTES, COBERTURA, PLANTA DE LOCALIZAÇÃO FACHADA,	<b>PRANCHA:</b> 01/02
<b>ESCALA:</b> INDICADA	<b>DATA:</b> SET/2020
<b>DESENHO:</b> ANA LÚCIA	

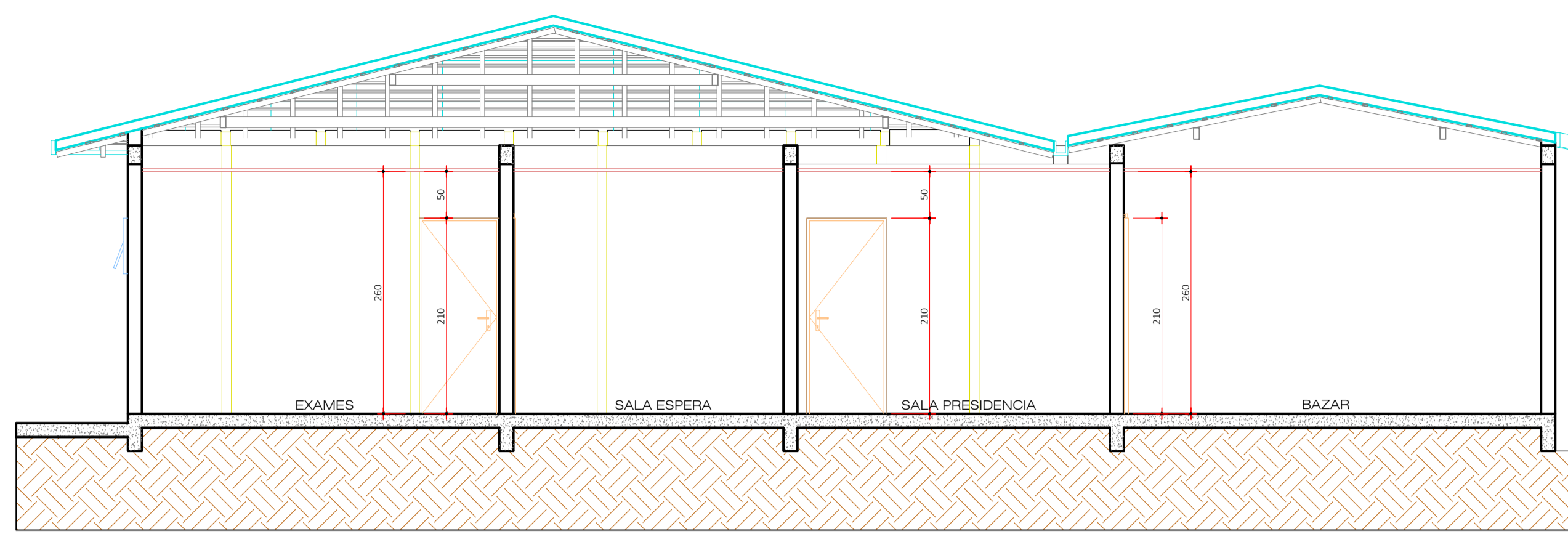

**CORTE "AA"**

Esc.: 1: 50

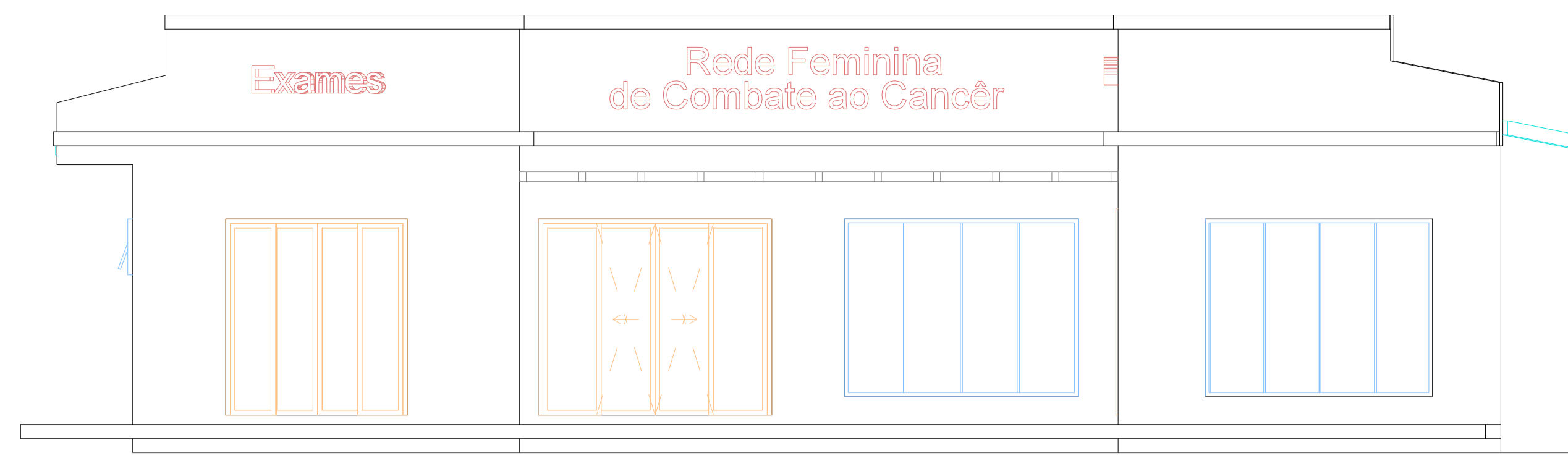

**FACHADA PRINCIPAL**

Esc.: 1: 50

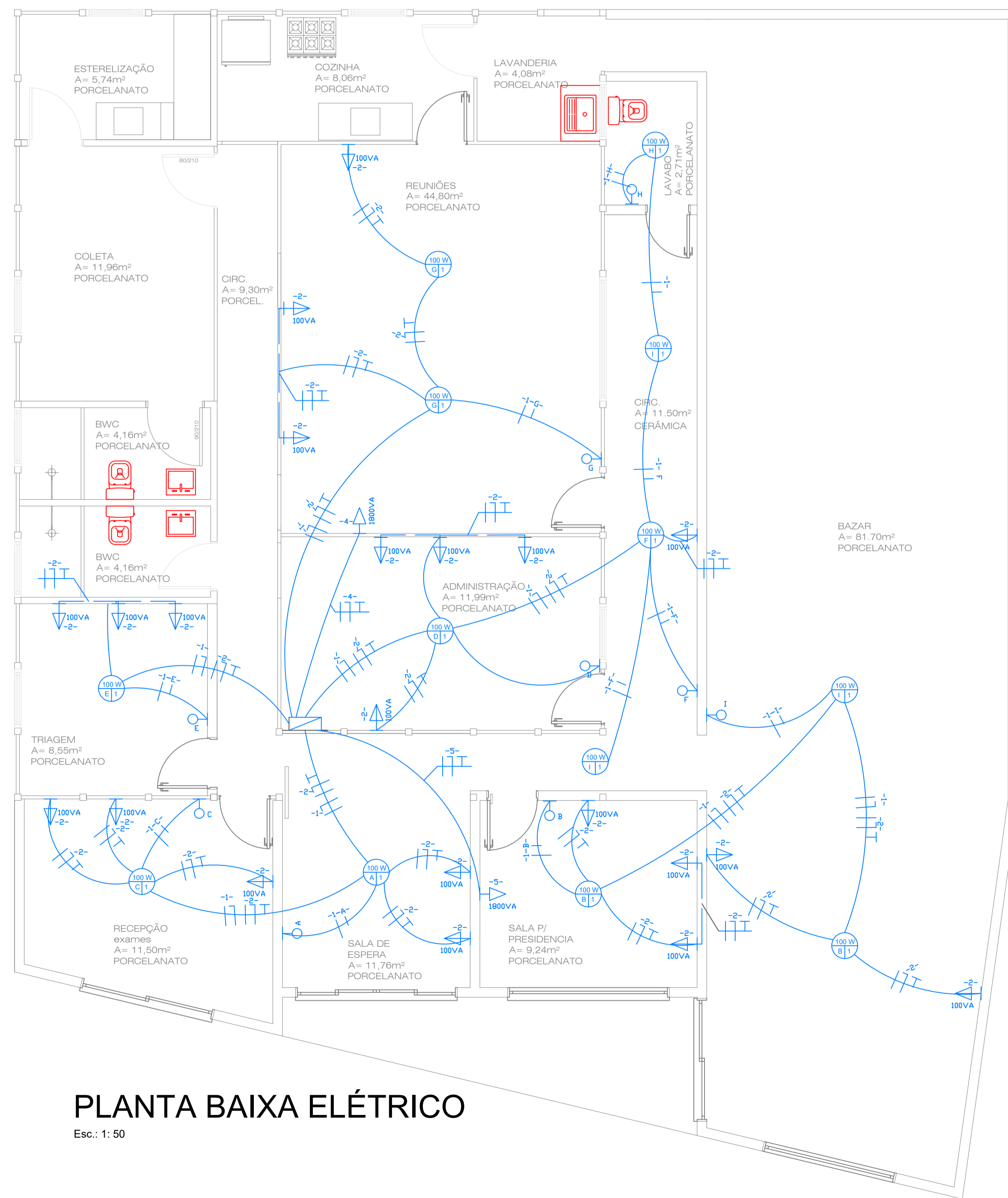

**PLANTA BAIXA ELÉTRICO**

Esc.: 1: 50

**PLANTA BAIXA ESGOTO AMPLIAÇÃO**

Esc.: 1: 50

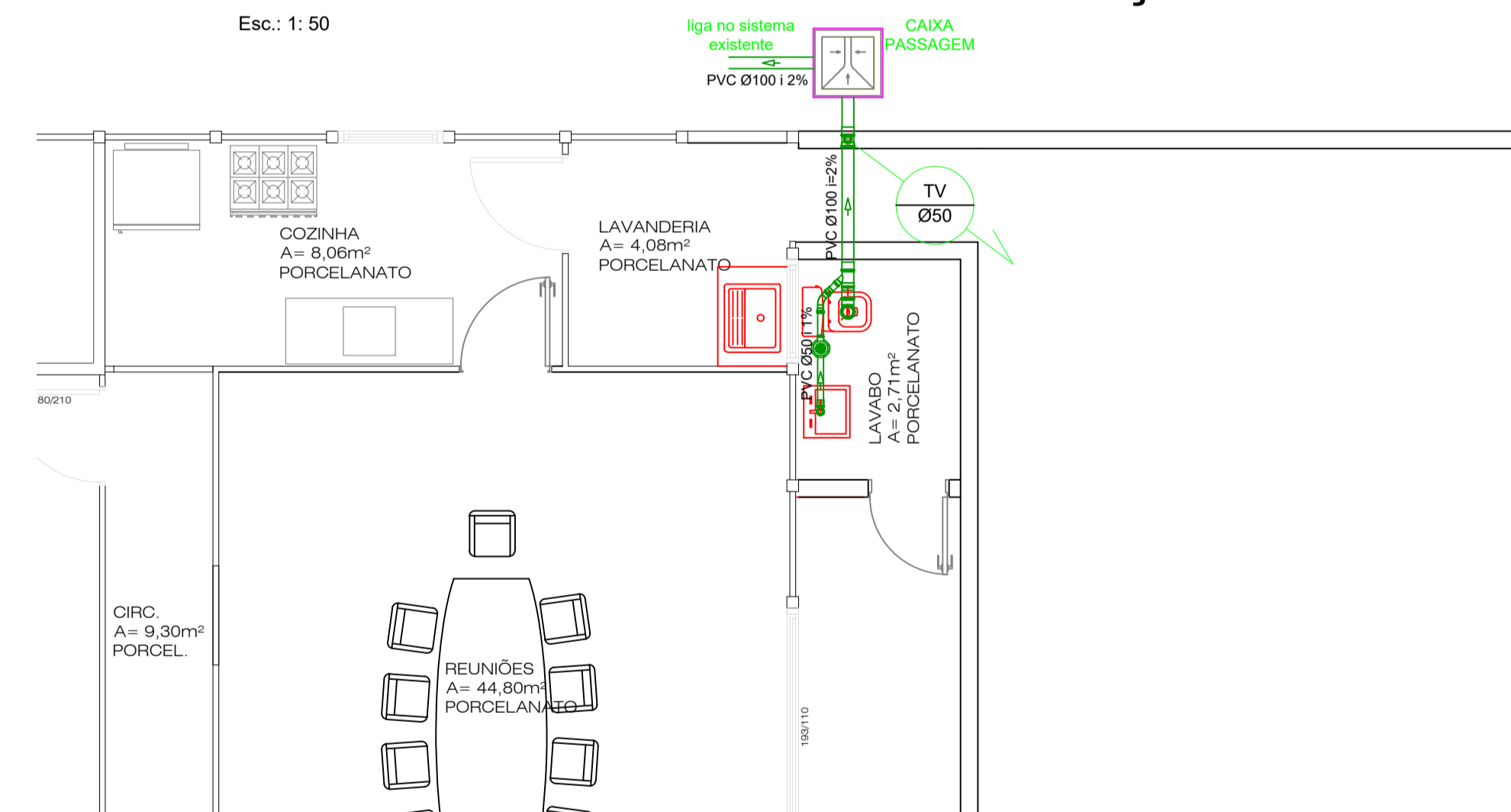

	LUMINÁRIA, COM INDICAÇÃO DA POTÊNCIA, COMANDO E CIRCUITO.
	INTERRUPTOR SIMPLES, COM INDICAÇÃO DO COMANDO.
	INTERRUPTOR PARALELO, COM INDICAÇÃO DO COMANDO.
	PONTO DE TOMADA BAIXO, COM INDICAÇÃO DO CIRCUITO E POTÊNCIA.
	PONTO DE TOMADA MÉDIO, COM INDICAÇÃO DO CIRCUITO E POTÊNCIA.
	PONTO DE TOMADA ALTO, COM INDICAÇÃO DO CIRCUITO E POTÊNCIA.
	CONDUTORES FASE, NEUTRO E TERRA, COM INDICAÇÃO DO CIRCUITO.
	CONDUTORES FASE E NEUTRO, COM INDICAÇÃO DO CIRCUITO.
	CONDUTORES FASE E RETORNO, COM INDICAÇÃO DO CIRCUITO E RETORNO, PODENDO SER SIMPLES OU PARALELO.
	QUADRO DE DISTRIBUIÇÃO RESIDENCIAL.
	ELETRODUTO EMBUTIDO NO TETO.
	ELETRODUTO EMBUTIDO NA PAREDE.

APROVAÇÃO PREFEITURA MUNICIPAL



VIGILÂNCIA SANITÁRIA	
ASSINATURA	
ASS. Proprietários	ASS. Responsável Técnico ENG. CIVIL ANA LÚCIA BAÚ

**OBRA: AMPLIAÇÃO EM AVENARIA**  
Rua: HERENTO MARELLÓ, 60 Centro - Caçador - SC - Brasil

**RESP. TÉCNICO:** ANA LÚCIA BAÚ  
CREA 047.078-1 SC  
CPF.: 015.697.949-79

**PROPRIETÁRIO:** REDE FEMININA DE COMBATE AO CÂNCER

**REFERÊNCIA:** CORTES, ELÉTRICO, HIDROSSANITÁRIO, FACHADA

**PRANCHA:** 02/02

**ESCALA:** INDICADA    **DATA:** SET/2020    **DESENHO:** ANA LÚCIA