

RIO DO PEIXE

ESTAÇÃO CAÇADOR

RUA FERNANDO MACHADO

RUA OZÓRIO
TIMERMANN

2 - travessia

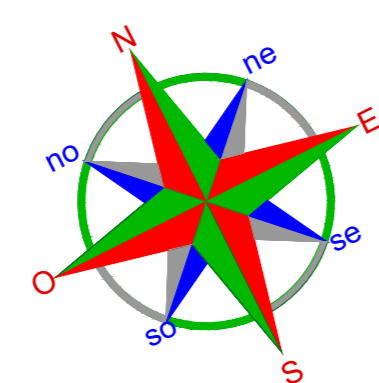

AV. BARÃO DO RIO BRANCO







RUA FERNANDO MACHADO

RUA 7
DE SETEMBRO

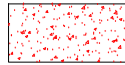
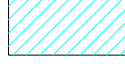
REST. DIFRATELLI

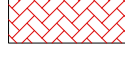
CREA SC

TERRENO
PREFEITURA

-  PISTA DE CAMINHADA - CONCRETO
-  CICLOVIA - ASFALTO
-  PASSEIO PÚBLICO - BLOCO INTERTRAVADO 6CM
-  BLOCO INTERTRAVADO - COLORIDO 6CM
-  VIA DE ACESSO - BLOCO INTERTRAVADO 8CM
-  MEIO-FIO A EXECUTAR 100x15x13x20
-  MEIO-FIO A EXECUTAR 100x15x13x30

Projeto: GEOMÉTRICO - PARQUE LINEAR DE CAÇADOR		FOLHA
 IPPUC INSTITUTO DE PESQUISA E PLANEJAMENTO URBANO DE CAÇADOR		02/08
Referência	PARQUE LINEAR DE CAÇADOR LEVANTAMENTO DE SERVIÇOS TRECHO R. LUIZ TORTATTO - ESTACA 31+10,00	Data
Revisões	REVISÃO DO PROJETO	12 novembro 2020
Responsável Técnico	Área INDICADA	
ENG. CARINE MARCON CREA/SC 98.839-2	Escala 1/250	
	Desenho CARINE	
	Arquivo	

INÍCIO DO PROJETO PARQUE LINEAR
 OPP=Km 622 +216,00m
 ANTIGA LINHA ITARARÉ - URUGUAI TRF.507
 COORDENADAS 26°46'21.55"S / 51°0'18.65"O
 ESTAÇÃO ANTERIOR: Presidente Pena

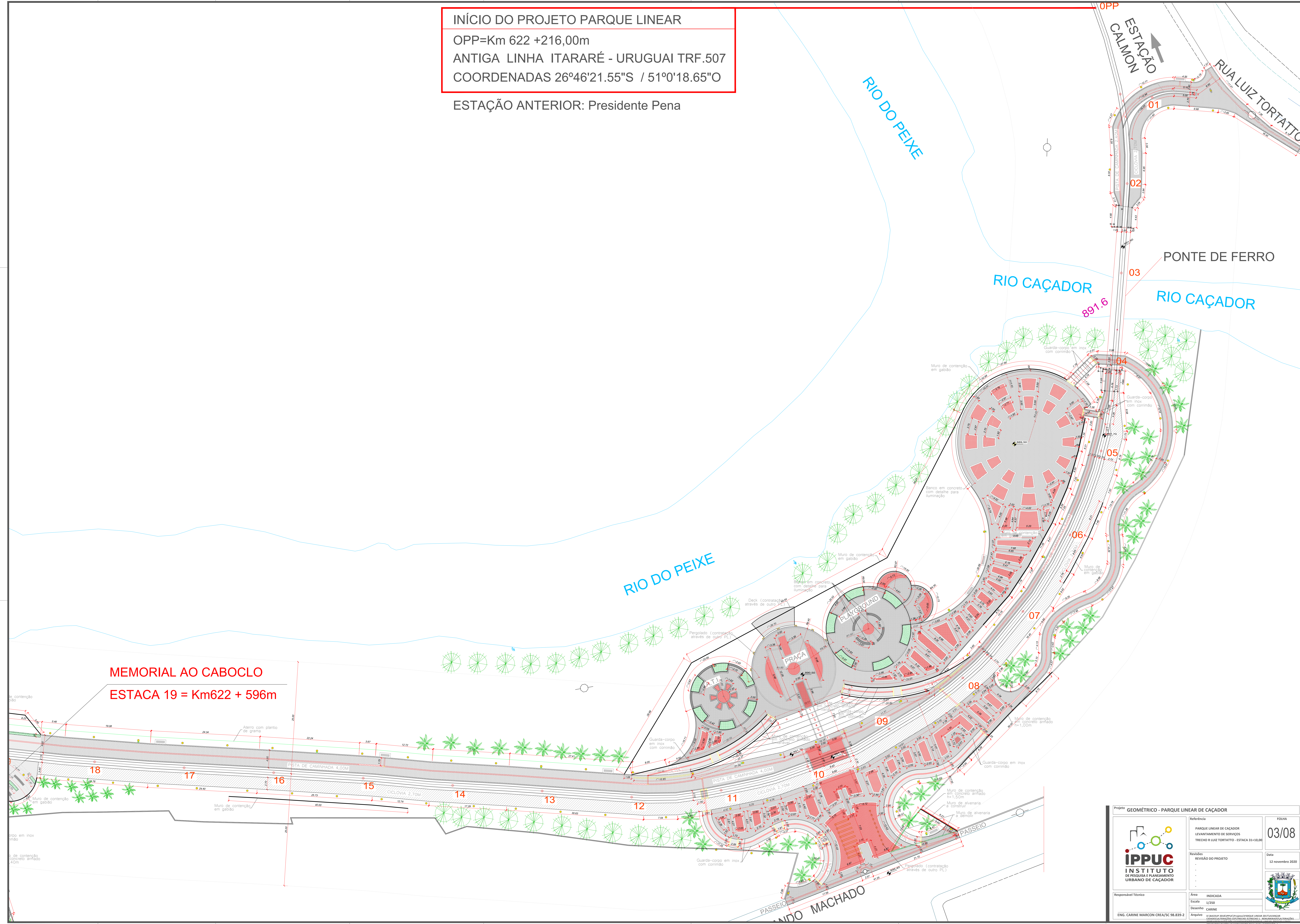

MEMORIAL AO CABOCLO
ESTACA 19 = Km622 + 596m

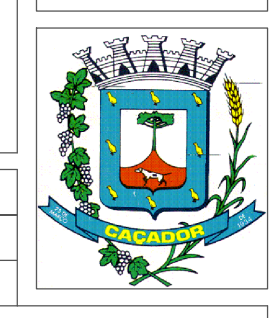
Projeto: GEOMÉTRICO - PARQUE LINEAR DE CAÇADOR		FOLHA 03/08
		Data 12 novembro 2020
Referência PARQUE LINEAR DE CAÇADOR LEVANTAMENTO DE SERVIÇOS TRECHO R LUIZ TORTATO - ESTACA 31+10,00	Revisões DO PROJETO - - -	Área INDICADA Escala 1/250 Desenho CABINE
Responsável Técnico ENG. CARINE MARCON CREA/SC 98.839-2	Arquivo D:\SAPUCIP\2020\PROJETO\PARQUE LINEAR DE CAÇADOR\...	

RIO DO PEIXE

RUA FERNANDO MACHADO

RUA OZÓRIO
TIMERMANN

AV. BARÃO DO RIO BRANCO
RUA FERNANDO MACHADO

RUA 7
DE SETEMBRO

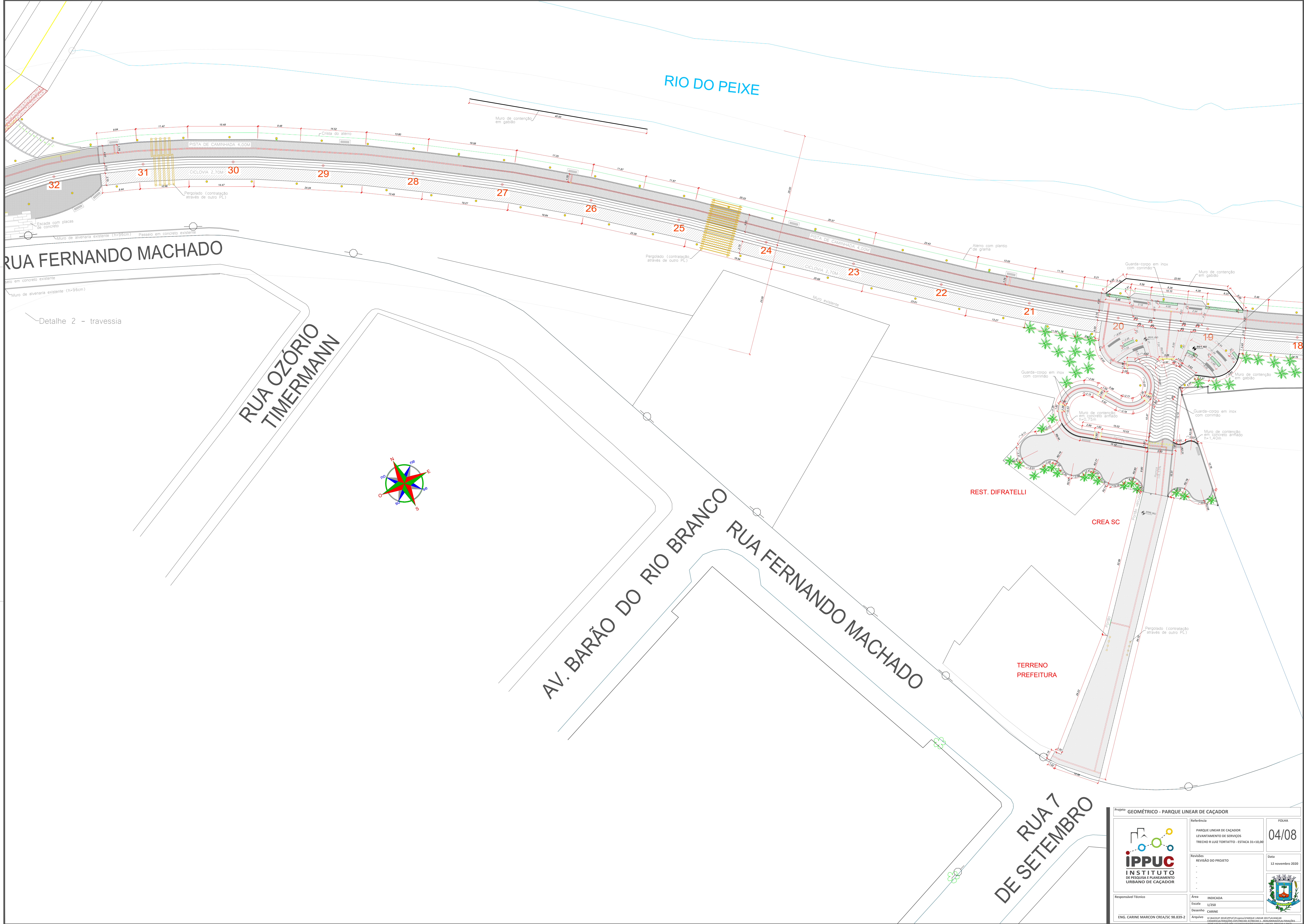
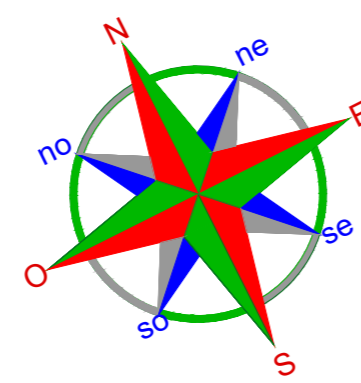

 <p>IPPUC INSTITUTO DE PESQUISA E PLANEJAMENTO URBANO DE CAÇADOR</p>		<p>Projeto: GEOMÉTRICO - PARQUE LINEAR DE CAÇADOR</p>
<p>Referência</p> <p>PARQUE LINEAR DE CAÇADOR LEVANTAMENTO DE SERVIÇOS TRECHO R LUIZ TORTATTO - ESTACA 31+10,00</p>	<p>FOLHA</p> <p>04/08</p>	<p>Data</p> <p>12 novembro 2020</p>
<p>Revisões</p> <p>REVISÃO DO PROJETO</p> <p>.....</p> <p>.....</p> <p>.....</p>	<p>Área</p> <p>INDICADA</p>	<p>Responsável Técnico</p> <p>ENG. CARINE MARCON CREA/SC 98.839-2</p>
<p>Escala</p> <p>1/250</p>	<p>Desenho</p> <p>CABINE</p>	<p>Arquivo</p> <p>D:\CAÇADOR\2019\PROJETO\PARQUE LINEAR DE CAÇADOR\CAÇADOR\SERVIÇOS\LEVANTAMENTO DE SERVIÇOS\1000\PROJETO\GEOMÉTRICO\GEOMÉTRICO LINEAR DE CAÇADOR.dwg</p>



MURO DE ARRIMO EM CONCRETO ARMADO - SITUAÇÃO 1

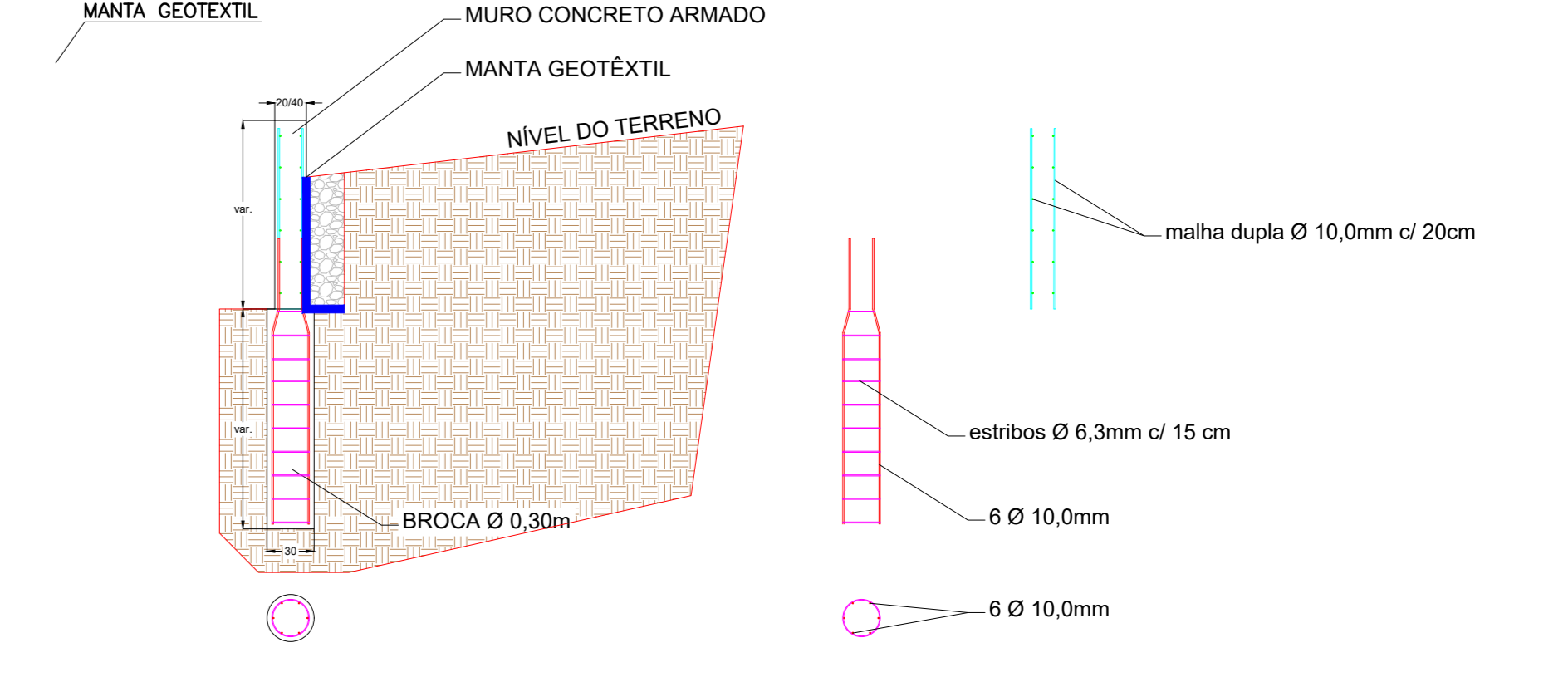

MURO DE ARRIMO EM CONCRETO ARMADO - SITUAÇÃO 2

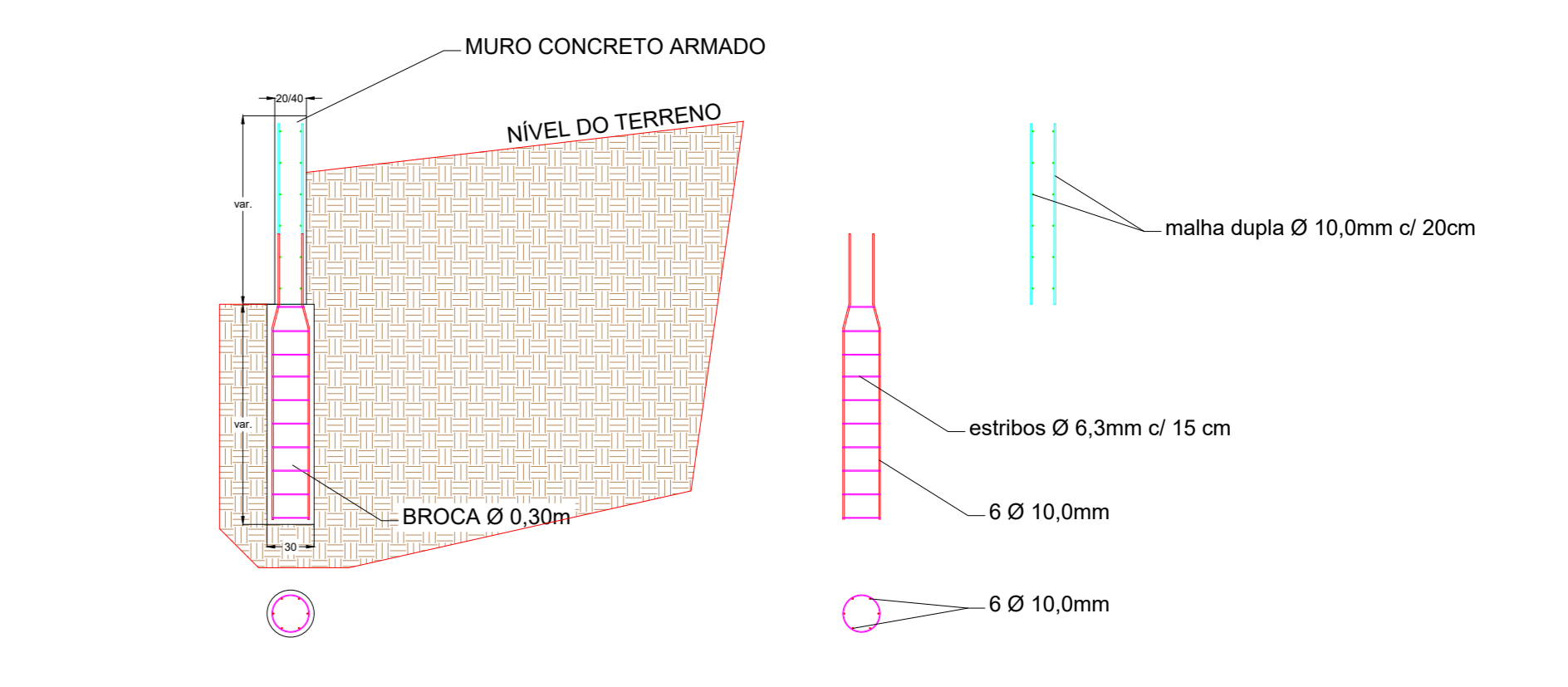

DETALHE CONTENÇÃO EM GABIÃO

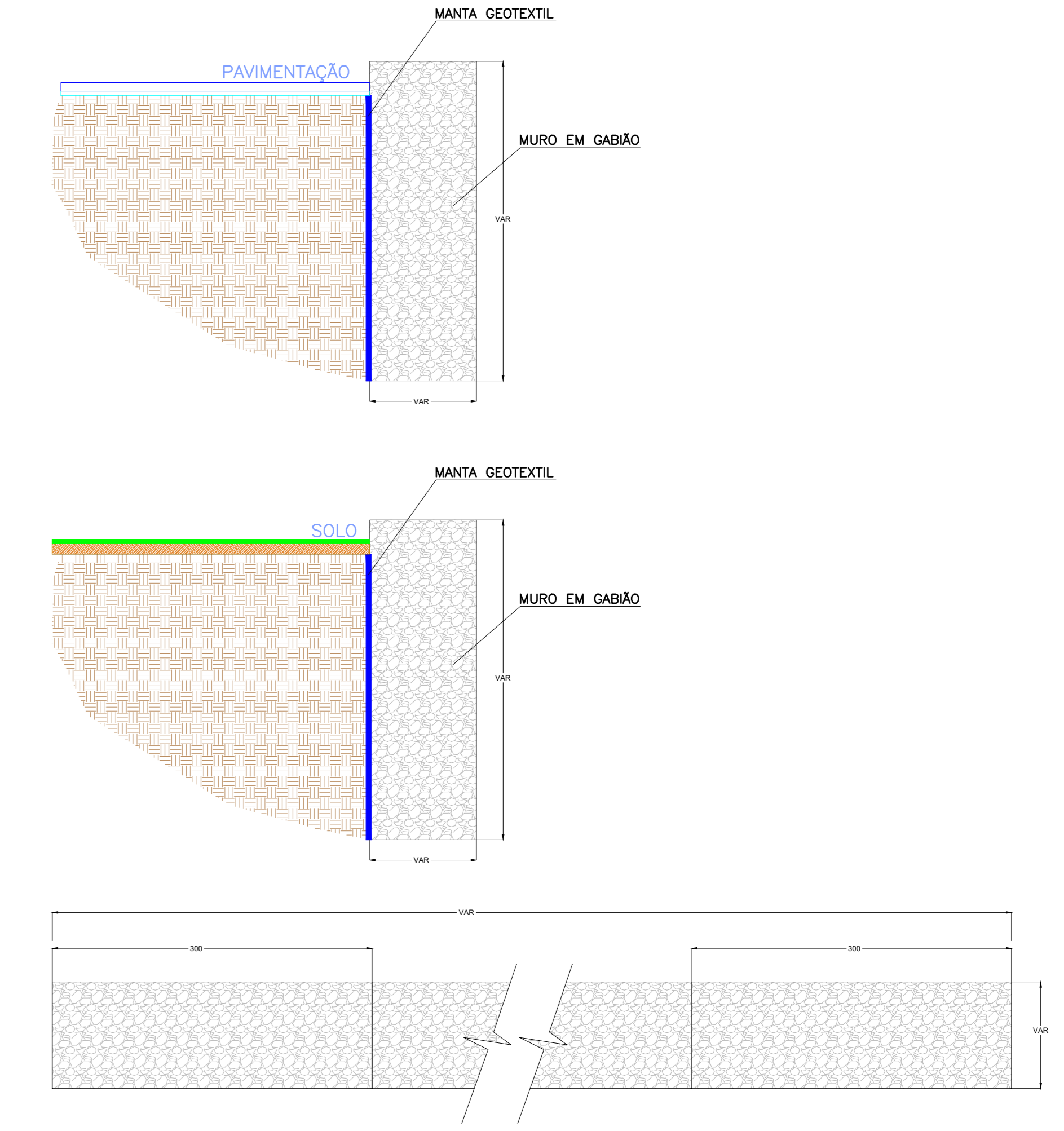

Projeto: GEOMÉTRICO - PARQUE LINEAR DE CAÇADOR 		Referência: PARQUE LINEAR DE CAÇADOR LEVANTAMENTO DE SERVIÇOS TRECHO R LUIZ TORTATO - ESTACA 31+10,00 SEÇÕES / DETALHES MUROS	FOLHA 05/08
Responsável Técnico: ENG. CARINE MARCON CREA/SC 98.839-2		Área: INDICADA Escala: 1/250 Desenho: CARINE	Data: 12 novembro 2020

ESTACA 28

ESTACA 26

ESTACA 29

ESTACA 27

ESTACA 30

SEÇÕES PAVIMENTAÇÃO

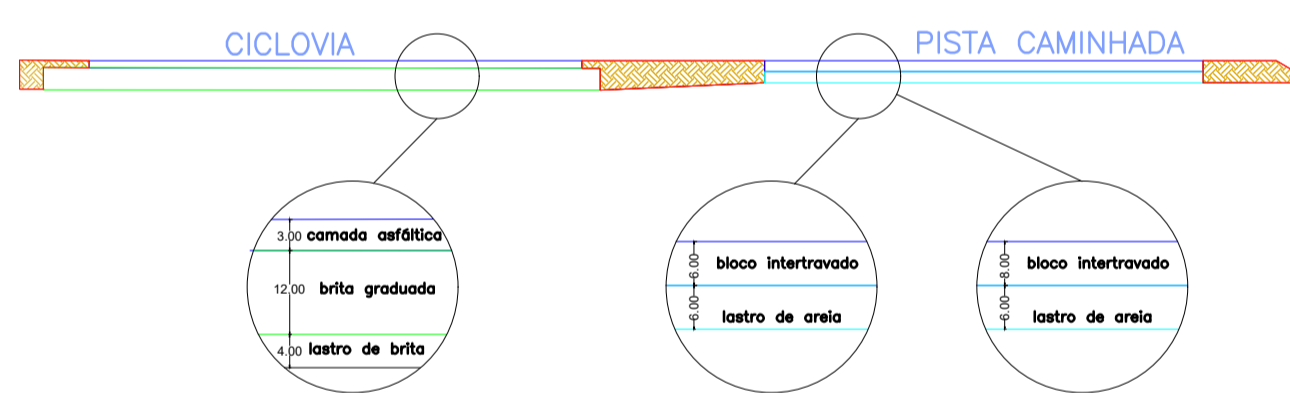

ESTACA 31

Projeto GEOMÉTRICO - PARQUE LINEAR DE CAÇADOR		
	Referência	FOLHA
	PARQUE LINEAR DE CAÇADOR LEVANTAMENTO DE SERVIÇOS TRECHO R LUIZ TORTATTO - ESTACA 31+10,00 SEÇÕES, DETALHES MUROS	08/08
Revisões	Data	
REVISÃO DO PROJETO - - - -	12 novembro 2020	
Responsável Técnico	Área	
ENG. CARINE MARCON CREA/SC 98.839-2	INDICADA	
	Escala	
	1/250	
	Desenho	
	CARINE	
Arquivo	D:\BACKUP 2018\IPPUC\Projeto\PARQUE LINEAR 2017\AVANÇAR CADASTRO ALTERAÇÕES\DETALHES SEÇÕES 3 - BARRIADAS\ALTERAÇÕES 30308\ANEXAÇÃO\POSTO-CADASTRO\ANEXAÇÃO\LINEAR_PAVIMENTO_FINAL.dwg	
COMPATIBILIZAÇÃO LEVANTAMENTO FINAL PARA IMPRESSÃO.dwg		