

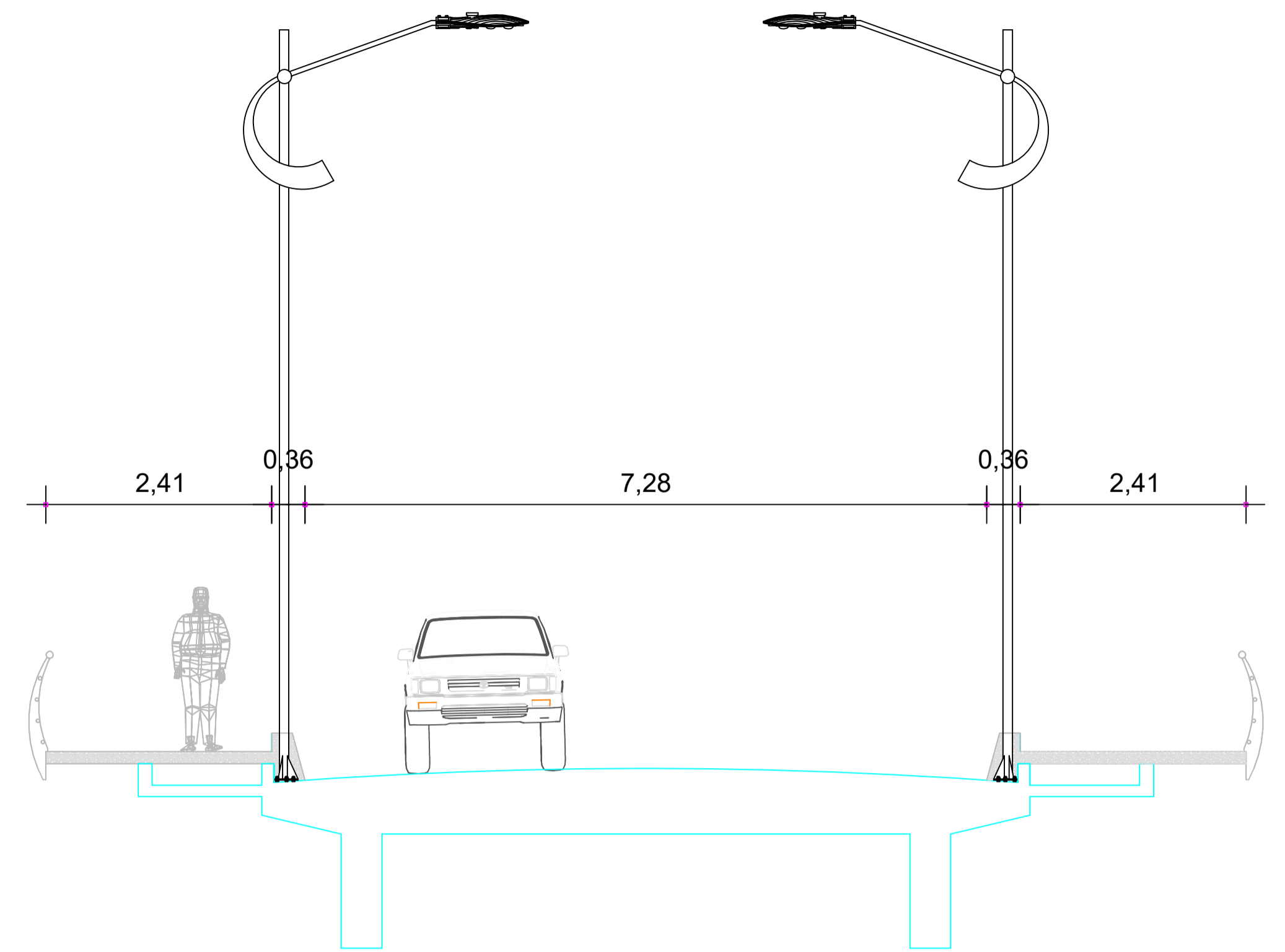

**PLANTA BAIXA**  
Escala 1/75

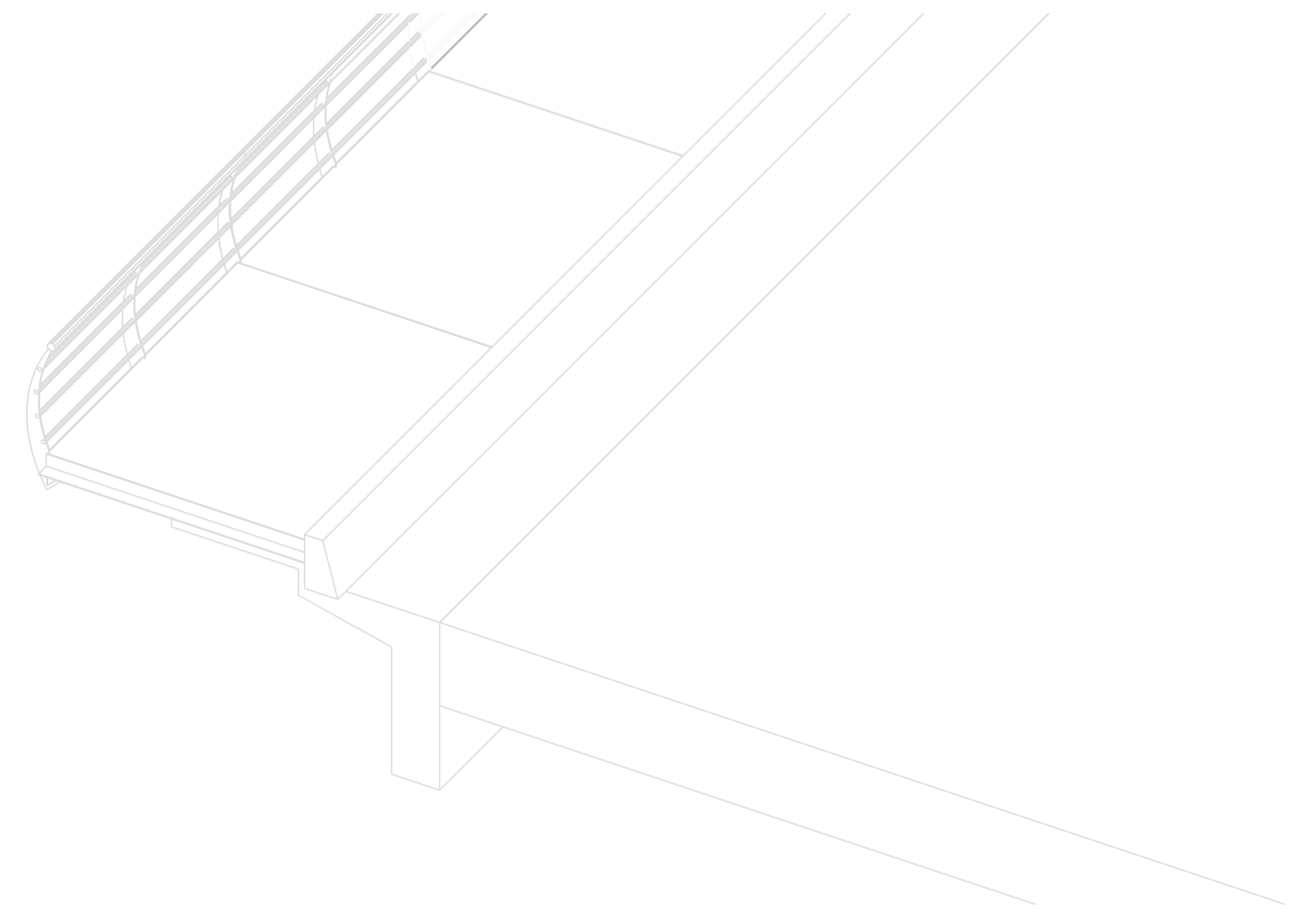



**SEÇÃO TRANSVERSAL TIPO**  
Escala 1/50



Projeto ARQUITETÔNICO			
Referência PROJETO DE AMPLIAÇÃO DO PASSEIO DA PONTE DA RUA NEREU RAMOS PLANTA BAIXA, SEÇÃO TRANSVERSAL PERSPECTIVA			
Responsável Técnico	Área INDICADAS	Prancha	01/09
Data	07/03/2019	Escala INDICADAS	
Desenho	DONIZETE		

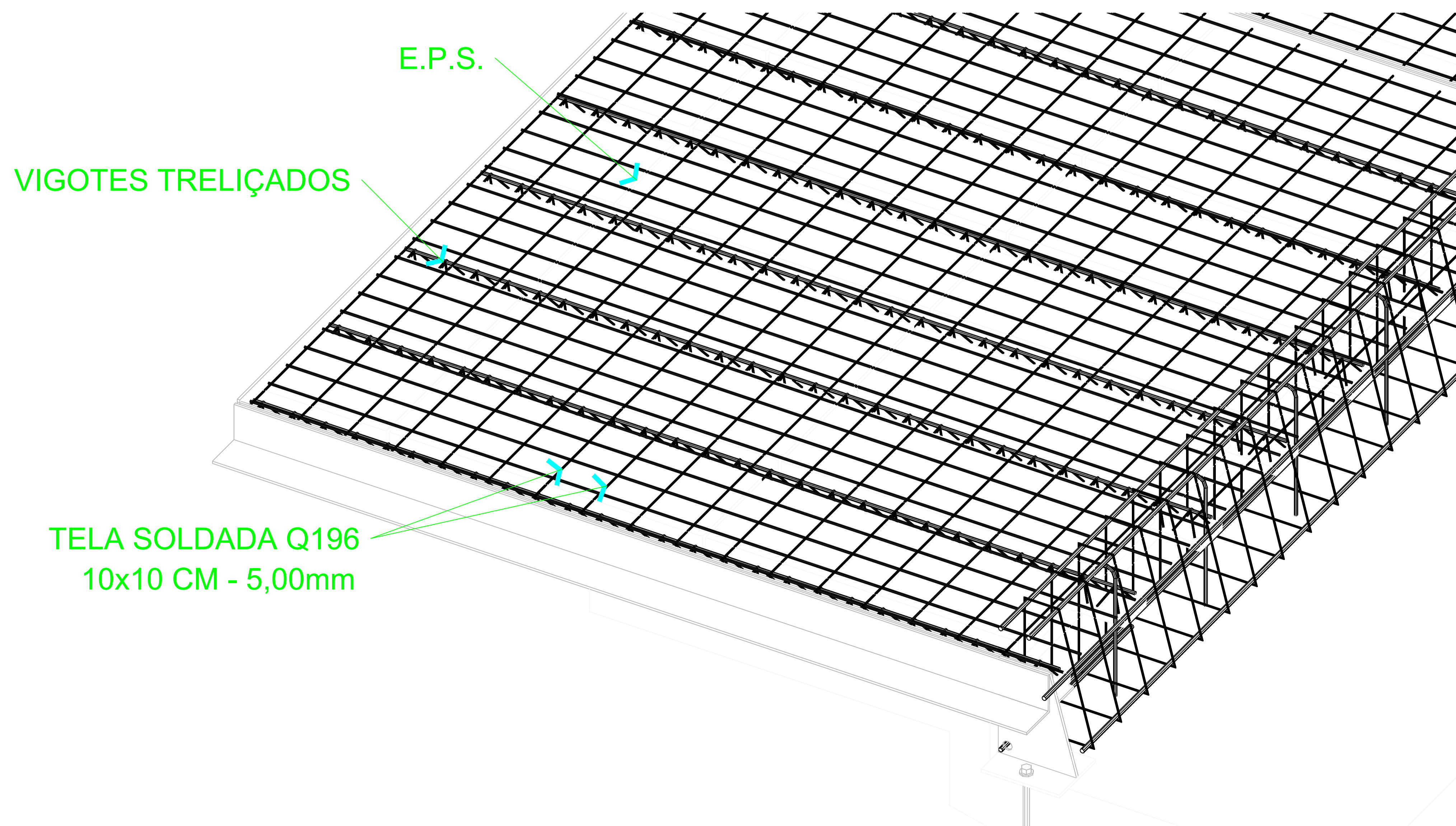
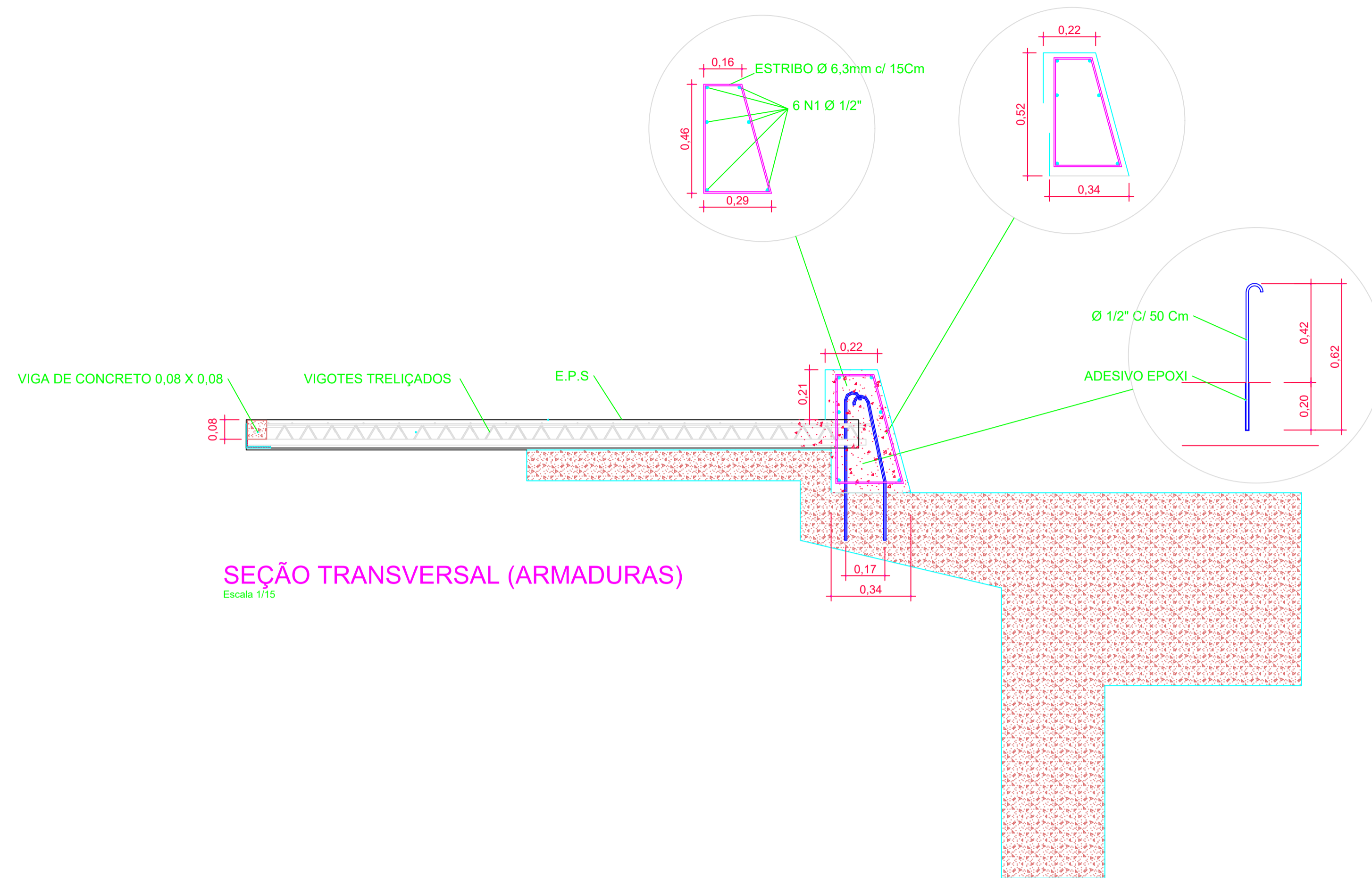

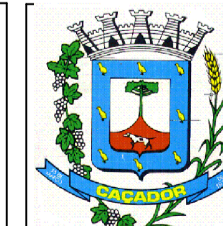

Projeto ARQUITETÔNICO			
Referência			
PROJETO DE AMPLIAÇÃO DO PASSEIO DA PONTE DA RUA NEREU RAMOS		DETALHAMENTO ARMADURAS	
Responsável Técnico	Área	INDICADAS	Prancha
	Data	07/03/2019	03/09
	Escala	INDICADAS	
	Desenho	DONIZETE	

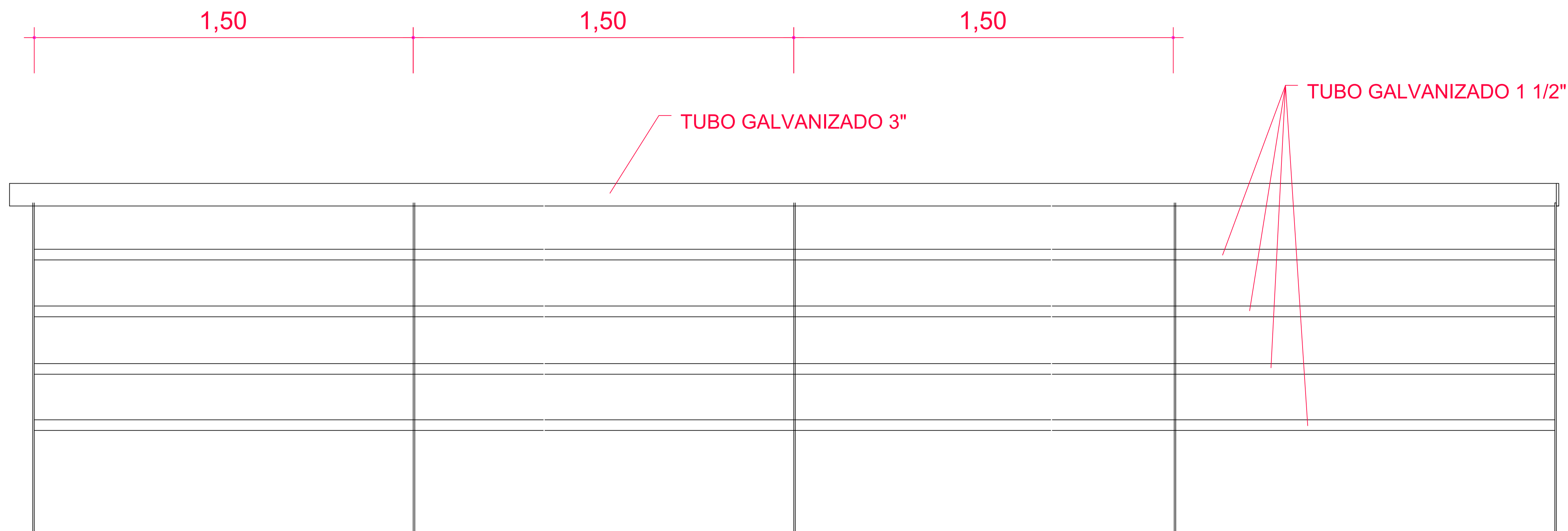

VISTA (GUARDA CORPO)  
Escala 1/10

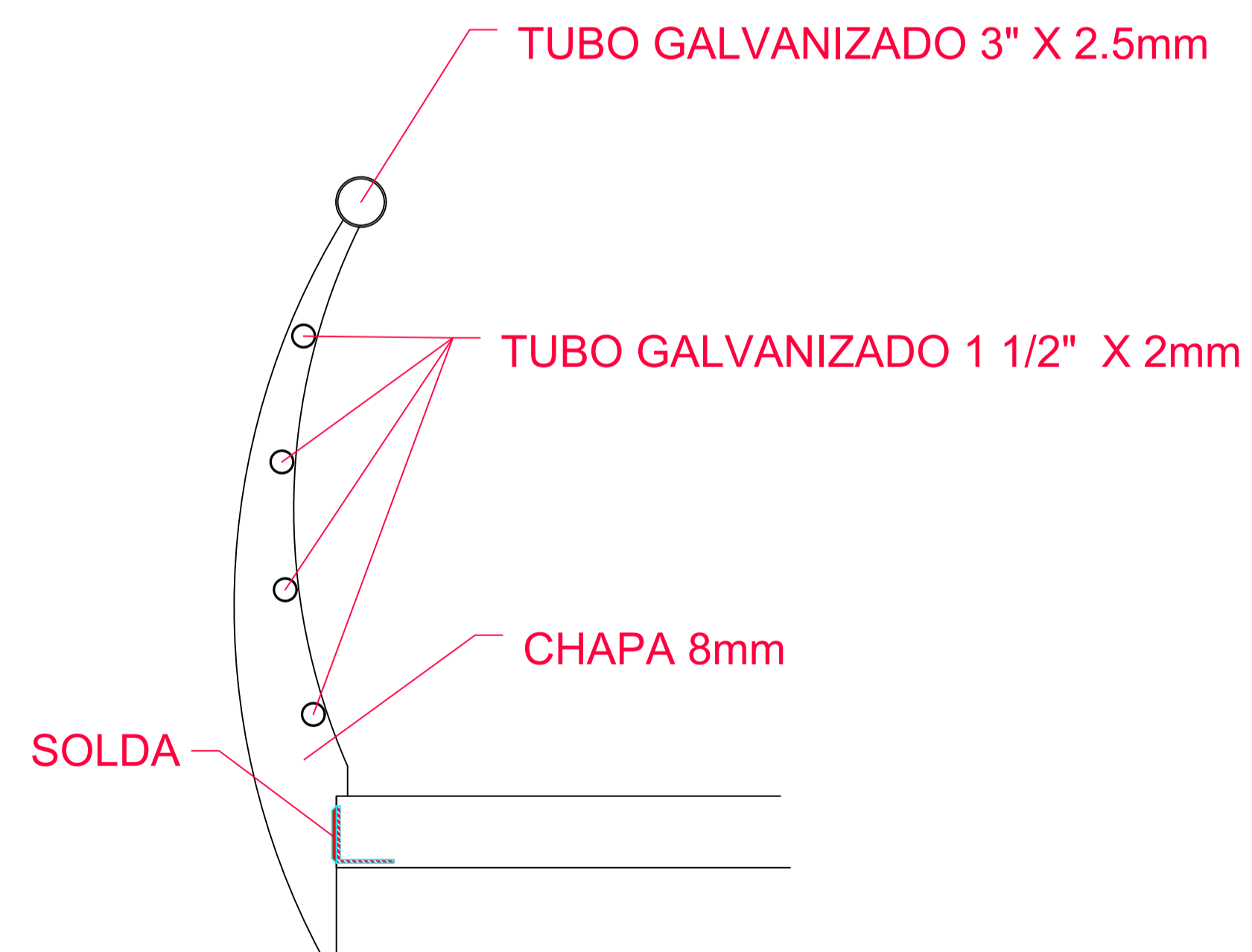

SEÇÃO TRANSVERSAL (GUARDA CORPO)  
Escala 1/10

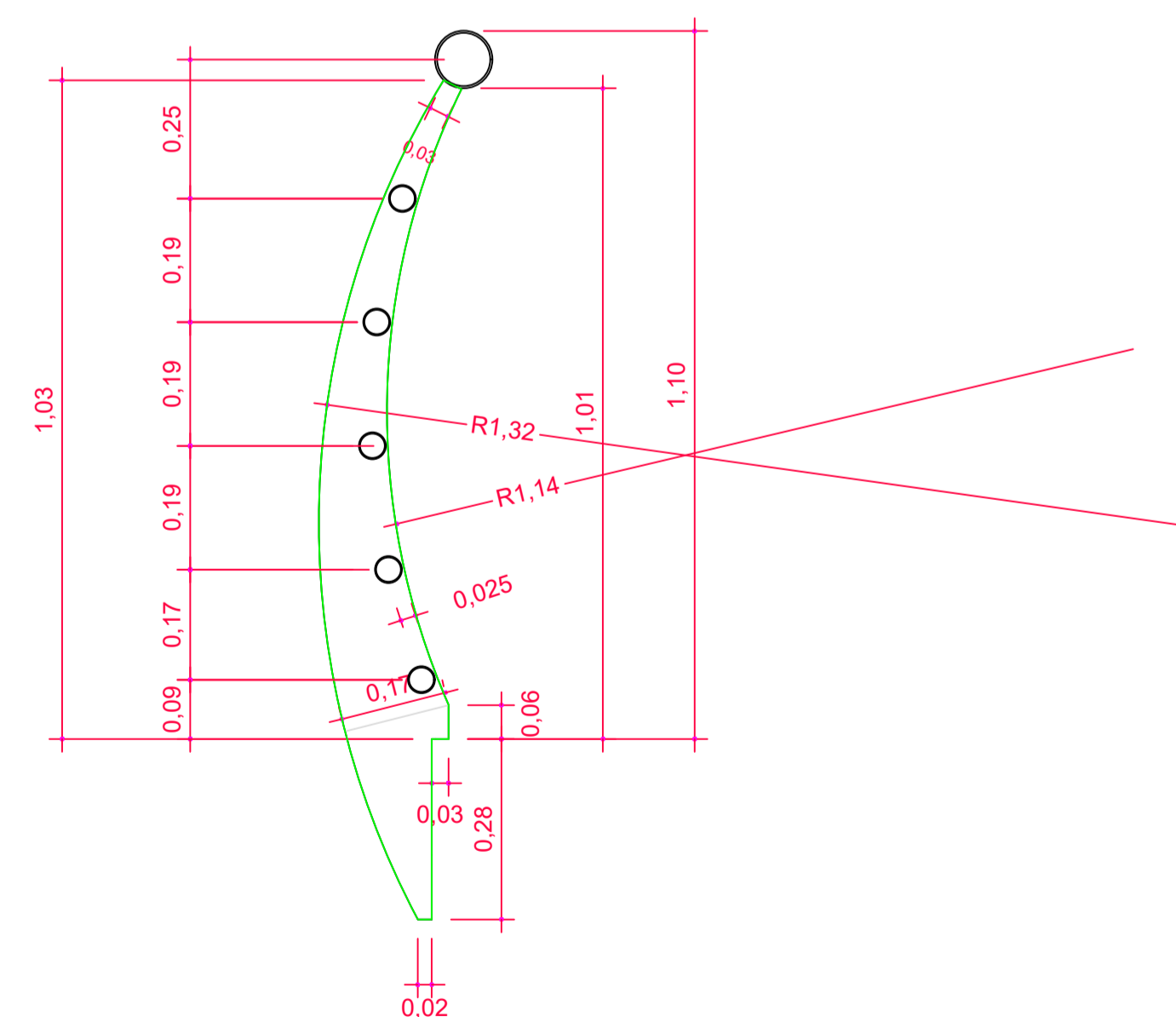

DETALHE (GUARDA CORPO)  
Escala 1/10

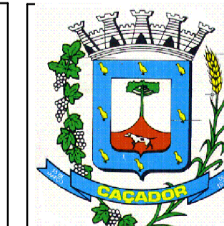
Projeto ARQUITETÔNICO			
Referência			
PROJETO DE AMPLIAÇÃO DO PASSEIO DA PONTE DA RUA NEREU RAMOS		DETALHE DO GUARDA CORPO	
Responsável Técnico	Área INDICADAS	Prancha	
Data	07/03/2019	04/09	
Escala	INDICADAS		
Desenho	DONIZETE		

01

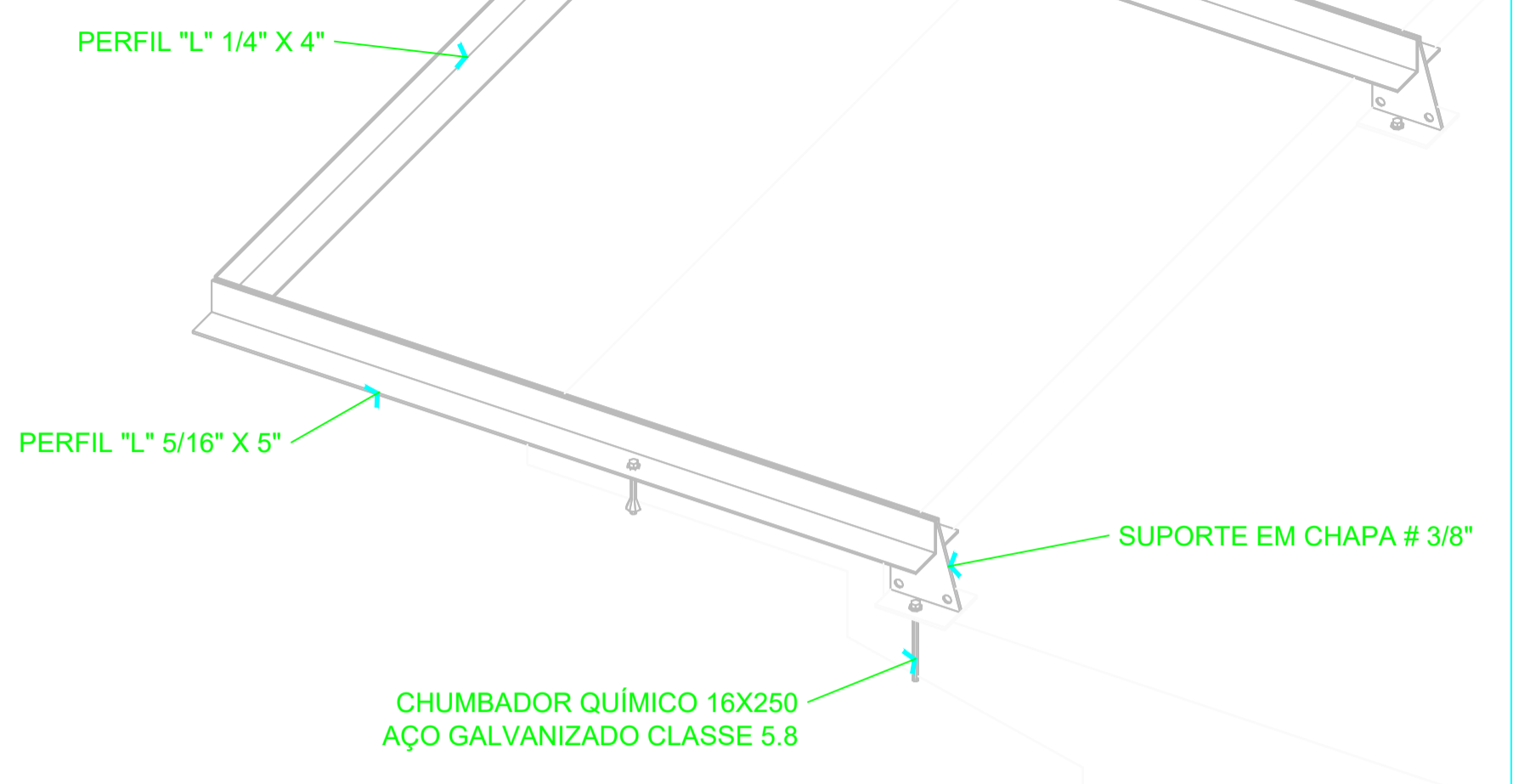

02

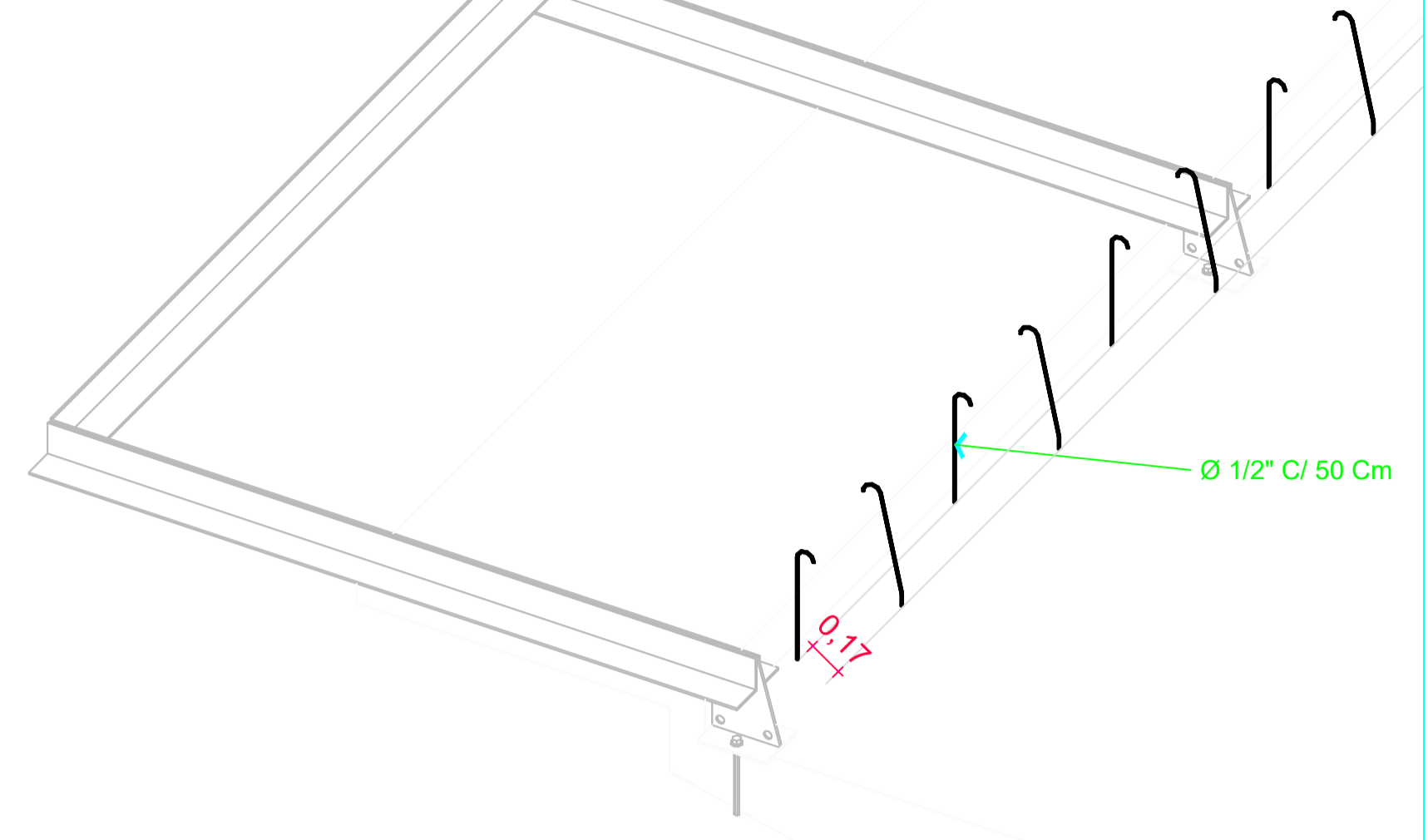

03

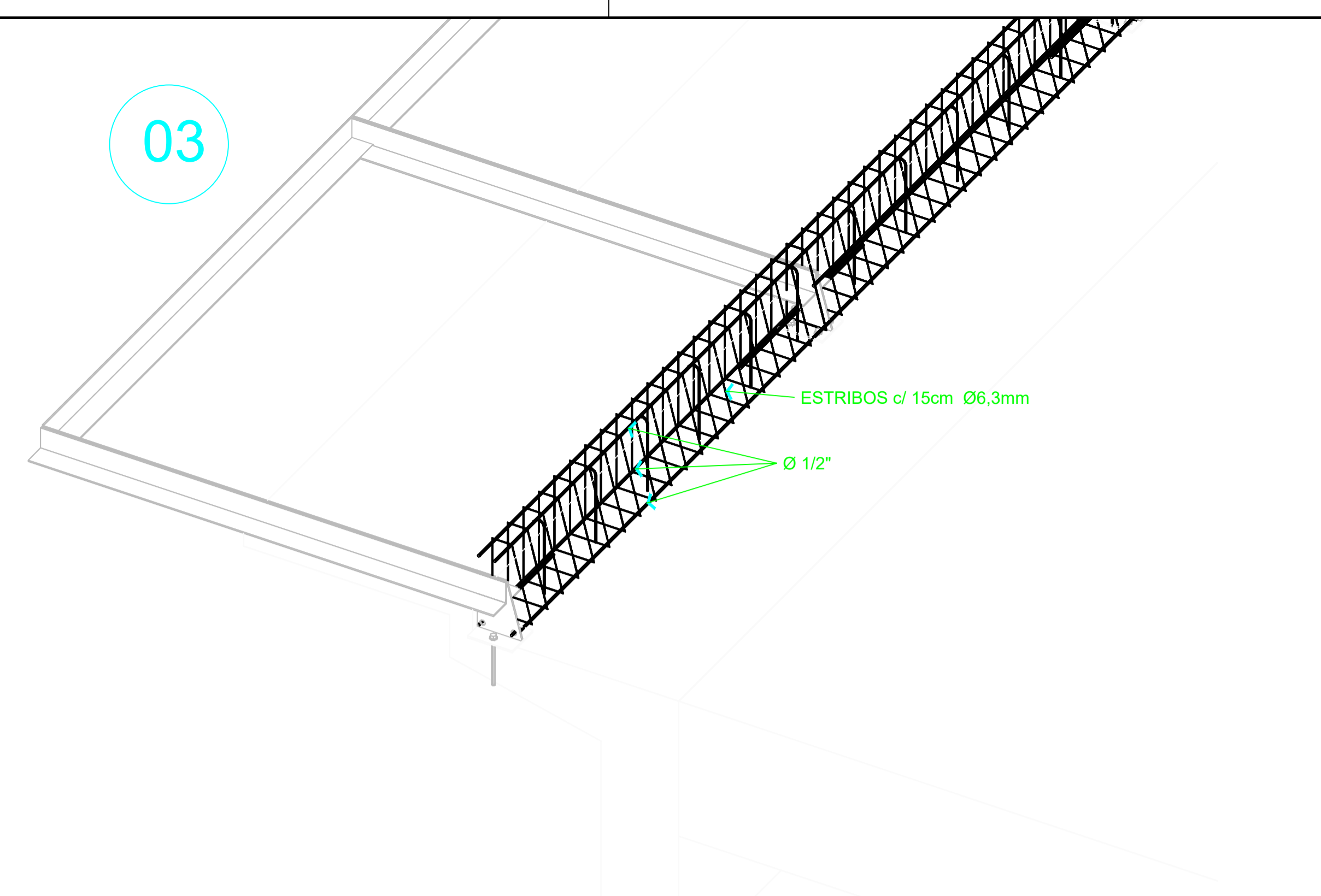

04

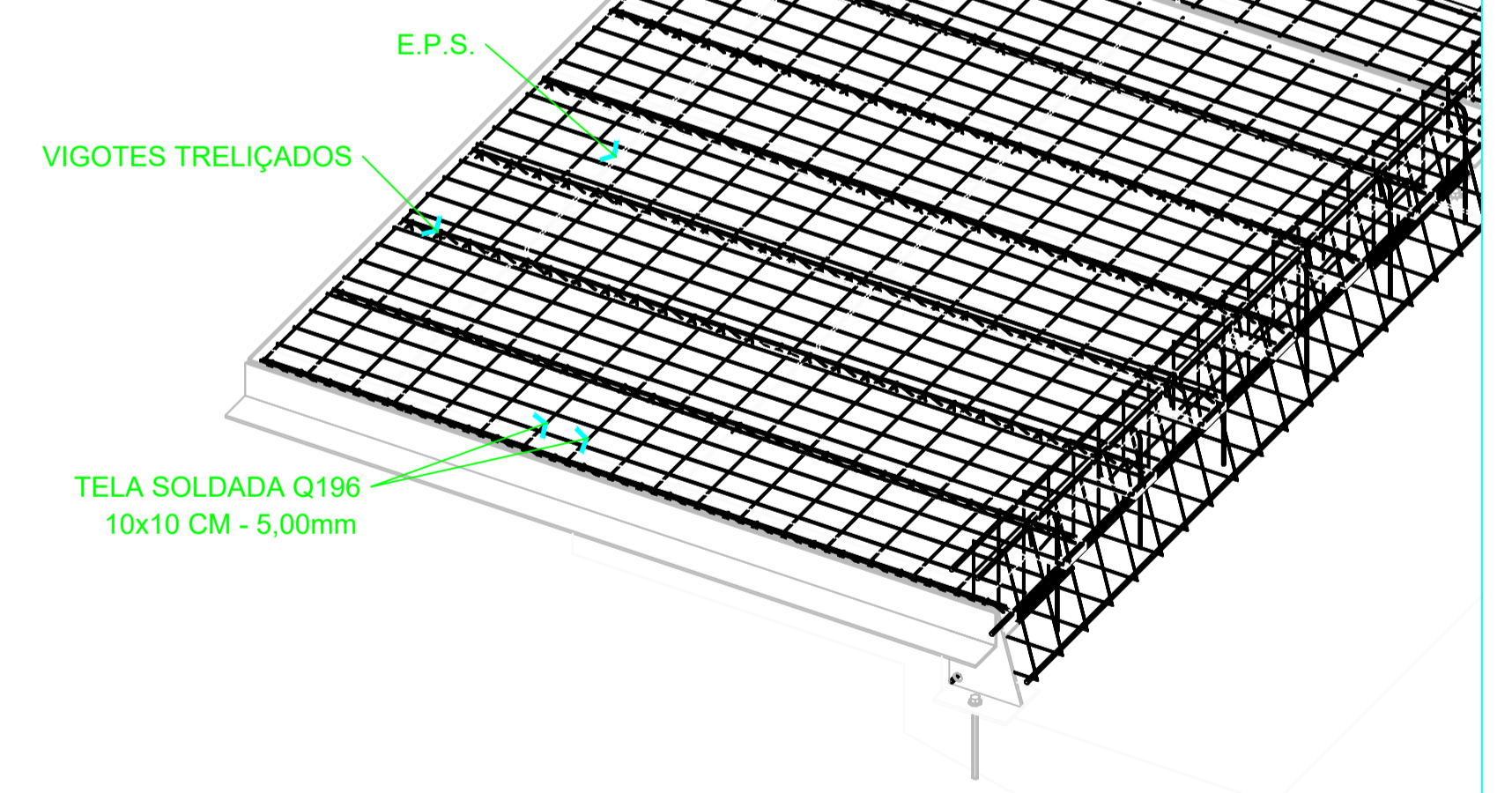

05

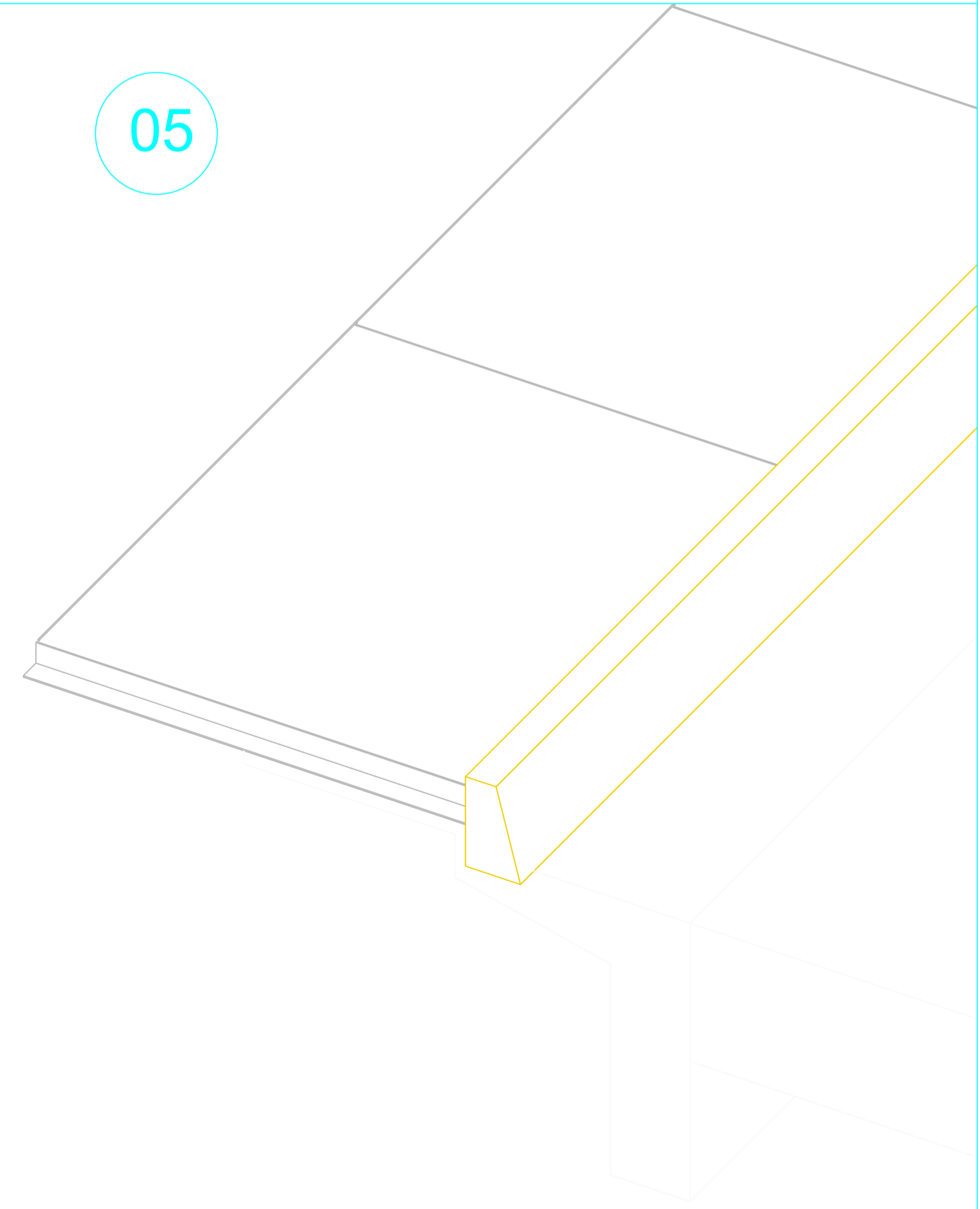

06

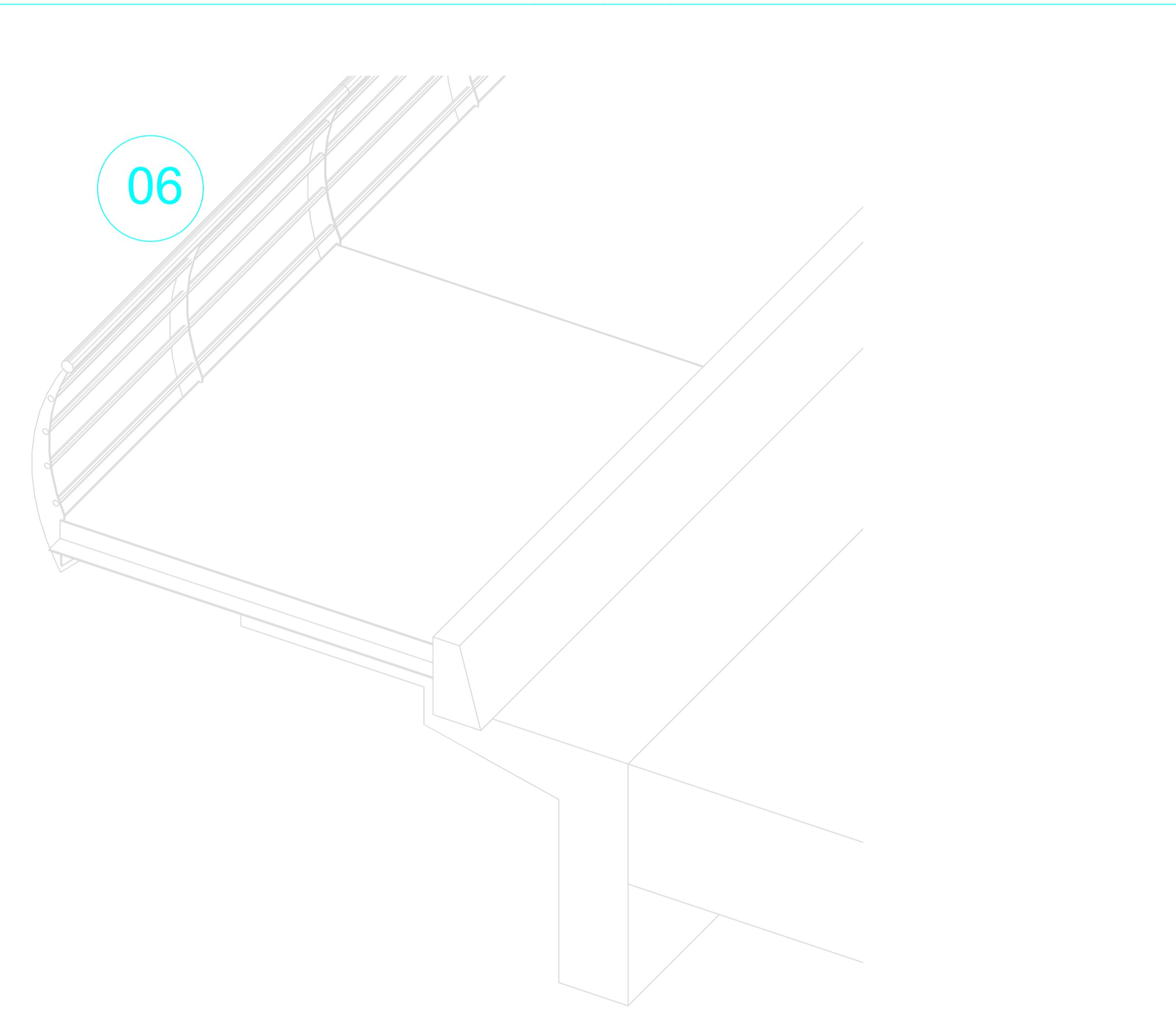

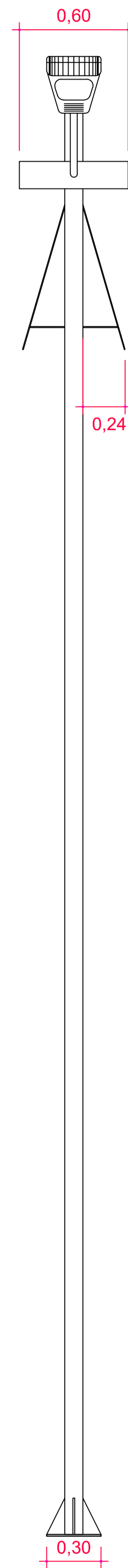
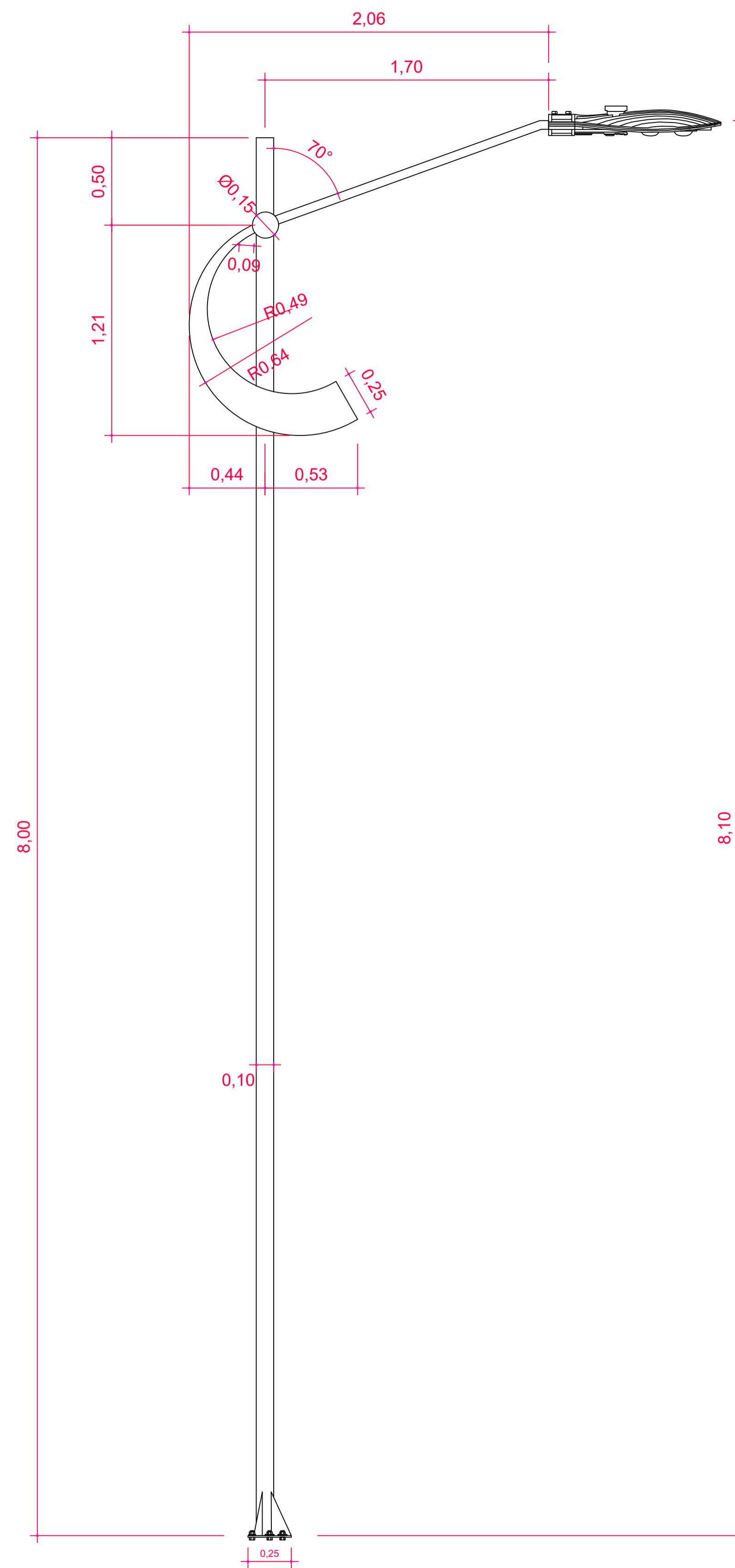

Projeto ARQUITETÔNICO			
Referência PROJETO DE AMPLIAÇÃO DO PASSEIO DA PONTE DA RUA NEREU RAMOS PERSPECTIVA DA SEQUÊNCIA DE MONTAGEM.			
Responsável Técnico	Área	INDICADAS	Prancha
	Data	07/03/2019	05/09
	Escala	INDICADAS	
	Desenho	DONIZETE	

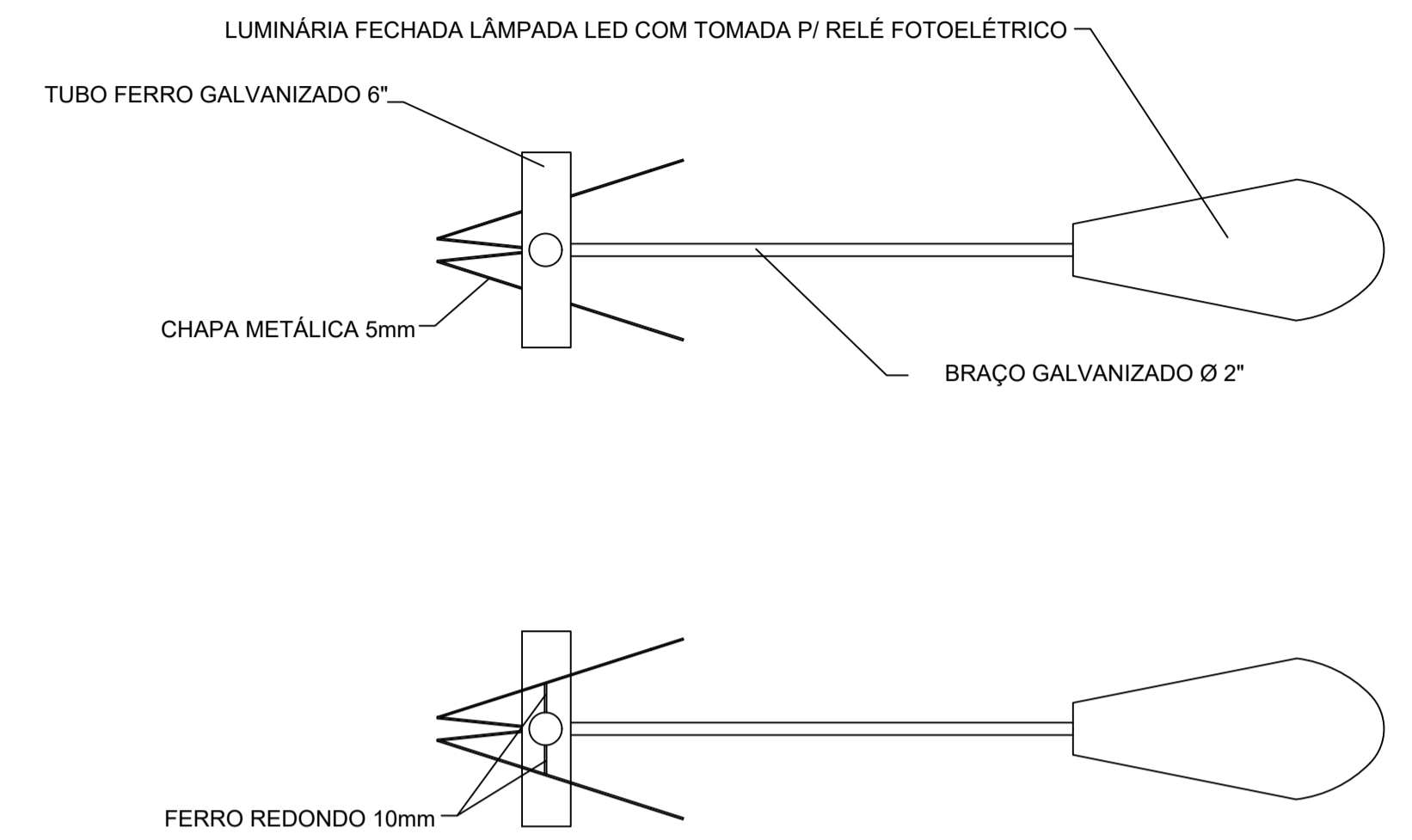
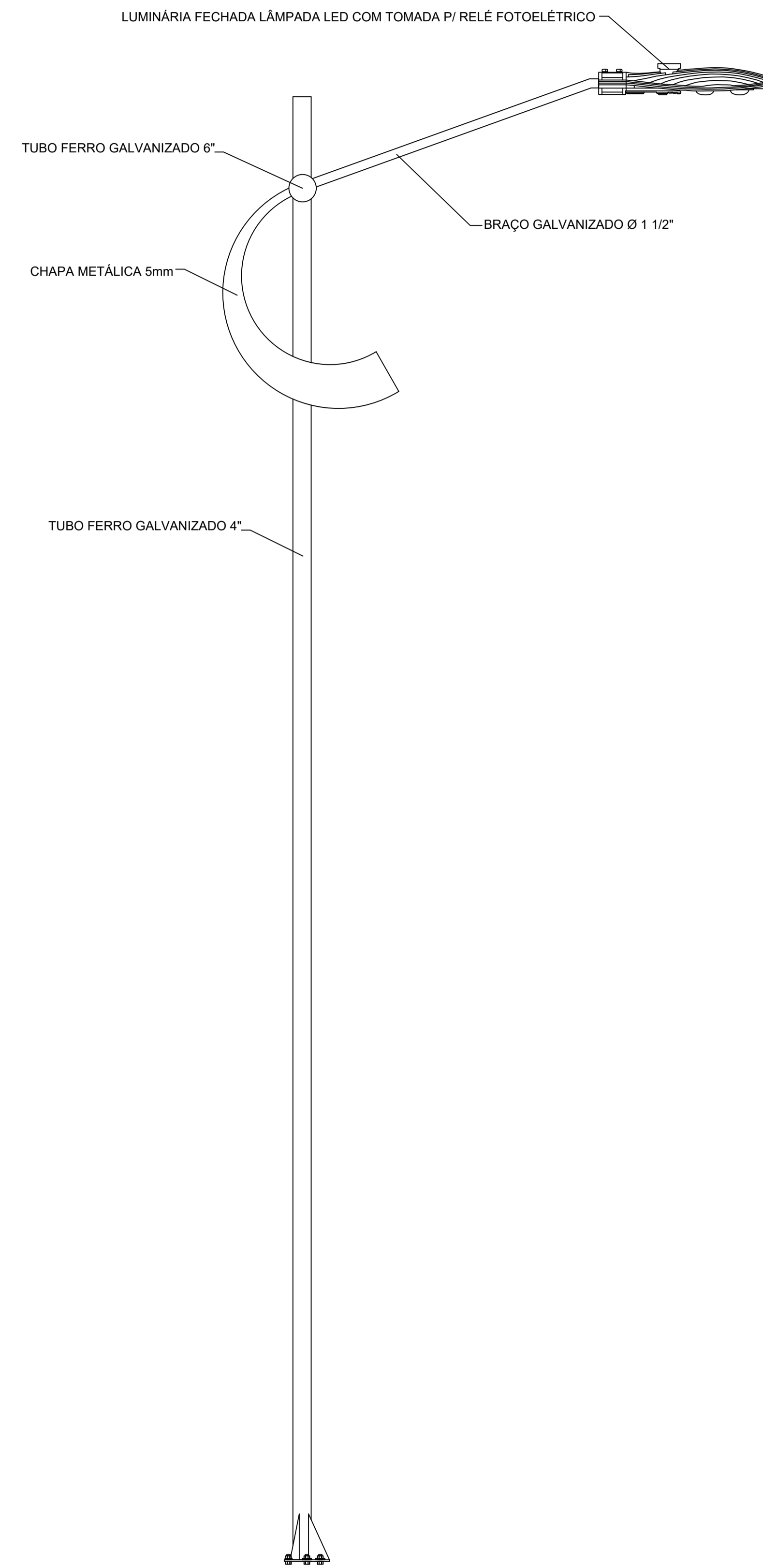

VISTA FRONTAL  
Escala 1/20



PLANTA  
Escala 1/20

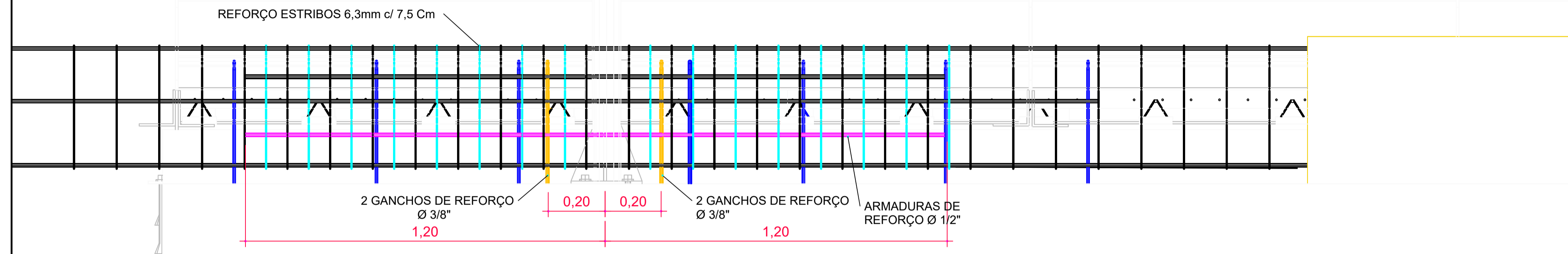

Projeto ARQUITETÔNICO					
Referência		PROJETO DE AMPLIAÇÃO DO PASSEIO DA PONTE DA RUA NEREU RAMOS DETALHE DO POSTE DE ILUMINAÇÃO			
Responsável Técnico	Área	INDICADAS	Prancha		
	Data	07/03/2019	06/09		
	Escala	INDICADAS			
	Desenho	DONIZETE			

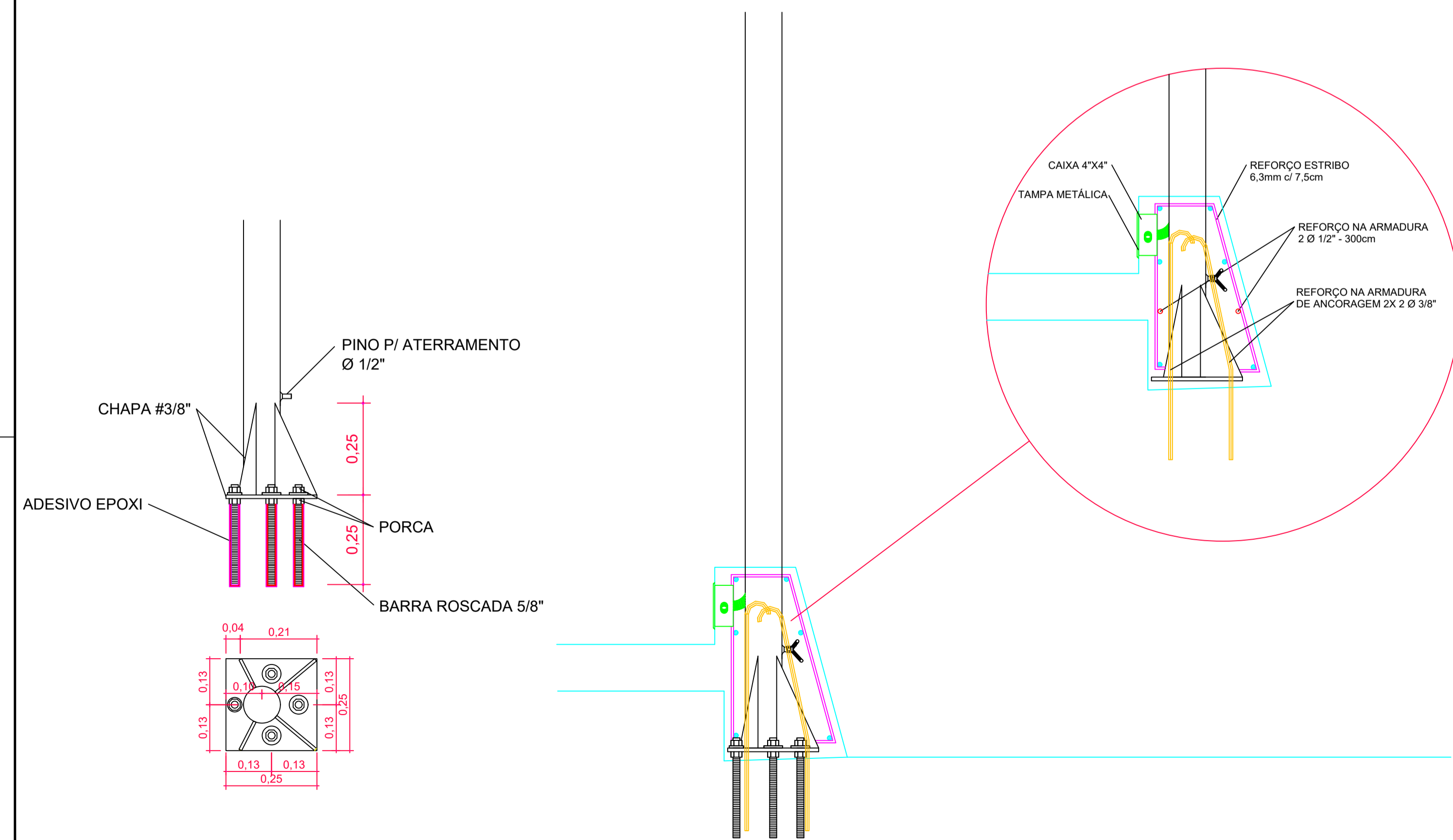

VISTA FRONTAL (ARMADURAS)

Escala 1/10



Projeto ARQUITETÔNICO			
Referência PROJETO DE AMPLIAÇÃO DO PASSEIO DA PONTE DA RUA NEREU RAMOS DETALHE DAS ARMADURAS PARA FIXAÇÃO DO POSTE DE ILUMINAÇÃO			
Responsável Técnico	Área INDICADAS	Prancha	
	Data 07/03/2019	07/09	
	Escala INDICADAS		
	Desenho DONIZETE		

POSTE DE ILUMINAÇÃO

GANCHOS DE REFORÇO

SUPORTE EM CHAPA

REFORÇO ESTRIBOS 5mm C/ 7,5 Cm

ARMADURAS DE REFORÇO Ø 1/2"

GANCHOS DE REFORÇO Ø 3/8" C/ 50 Cm

CAIXA 4"X4" P/ DISJUNTOR

Projeto ARQUITETÔNICO	
	Referência PROJETO DE AMPLIAÇÃO DO PASSEIO DA PONTE DA RUA NEREU RAMOS PERSPECTIVAS DA MONTAGEM DO POSTE DE ILUMINAÇÃO.
Responsável Técnico	Área INDICADAS
	Data 07/03/2019
	Escala INDICADAS
	Desenho DONIZETE
	Prancha <b>08/09</b>



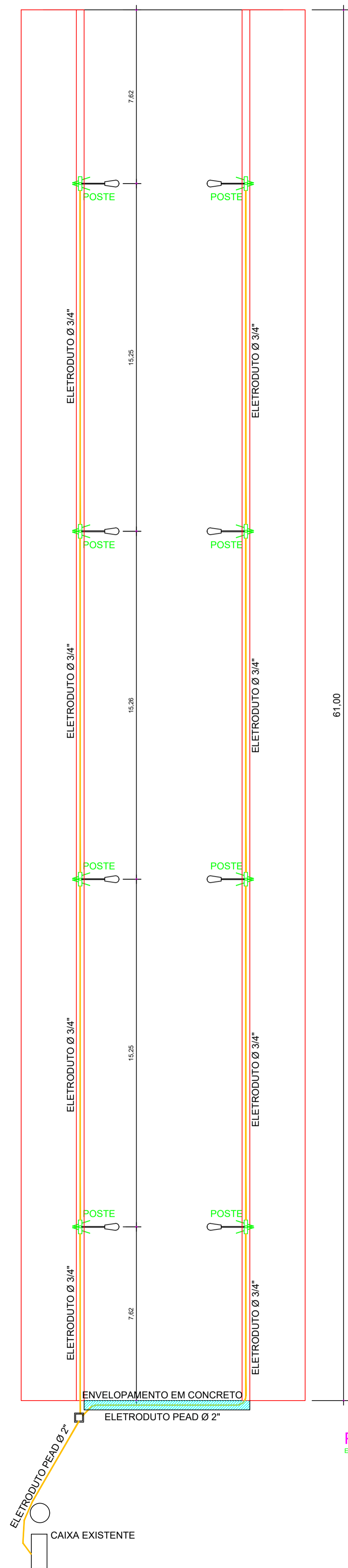

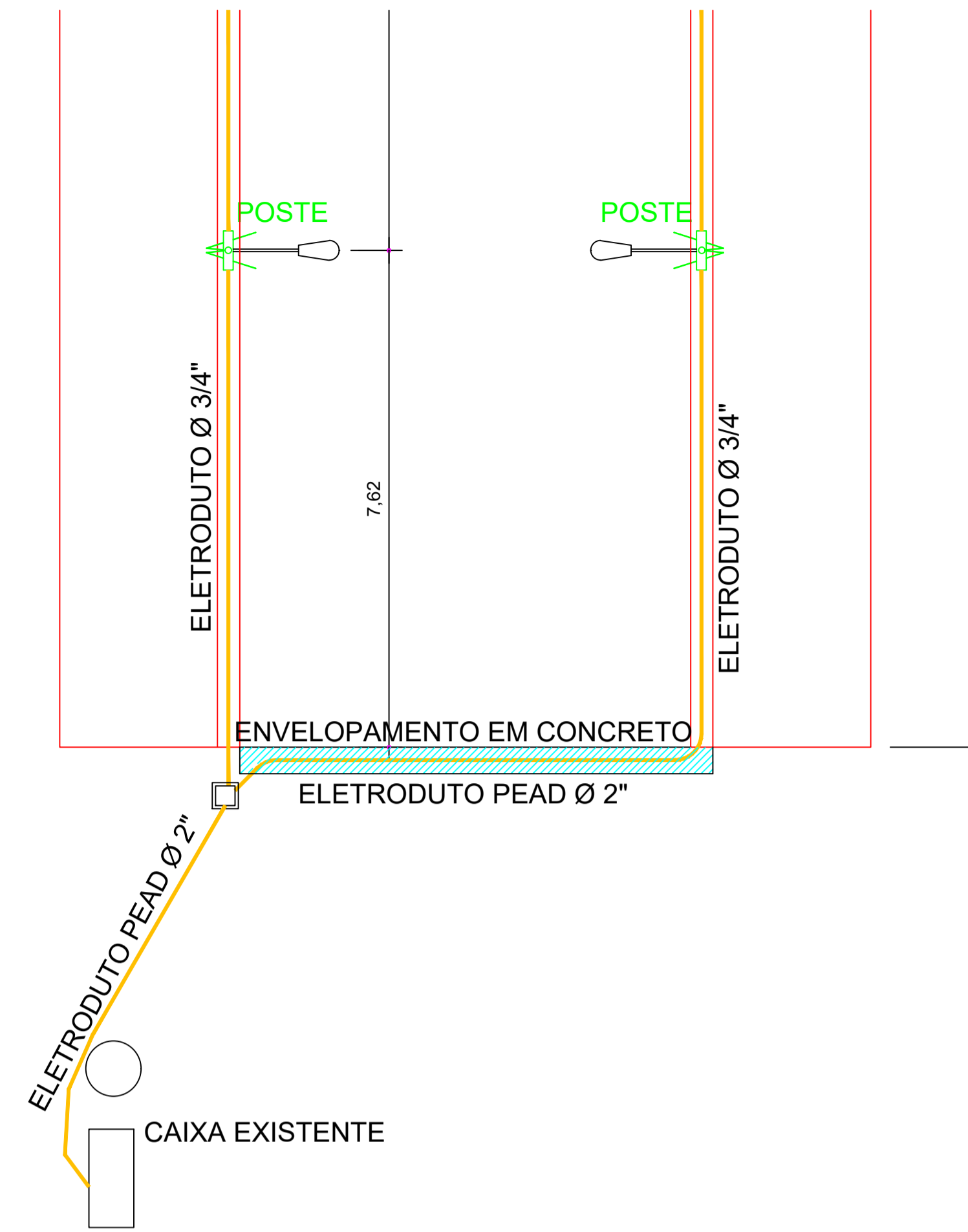

**PLANTA BAIXA**  
Escala 1/125

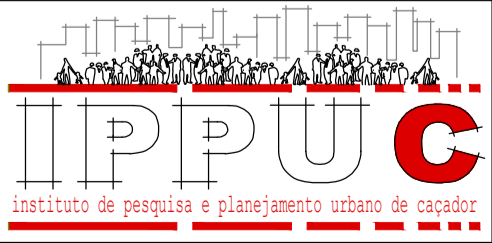

**PLANTA BAIXA**  
Escala 1/75

Projeto ARQUITETÔNICO			
Referência PROJETO DE AMPLIAÇÃO DO PASSEIO DA PONTE DA RUA NEREU RAMOS DISTRIBUIÇÃO DOS POSTES E ELETRODUTOS			
Responsável Técnico	Área INDICADAS	Prancha	
Data	07/03/2019	09/09	
Desenho	DONIZETE		