

serão realocadas

LEGENDA:

|  |                                 |
|--|---------------------------------|
|  | LUMINÁRIA LED 180 W             |
|  | LUMINÁRIA LED 120 W             |
|  | LUMINÁRIA LED 60 W              |
|  | PONTOS A SEREM SUBSTITUÍDOS     |
|  | LÂMPADA VAPOR DE SÓDIO 400 W    |
|  | LÂMPADA VAPOR DE MERCÚRIO 400 W |

ESCALA: 1:600

|                          |                   |             |               |          |
|--------------------------|-------------------|-------------|---------------|----------|
| PROPRIETÁRIO:            | RES. TÉCNICO:     | ENDEREÇO:   | PROPRIETÁRIO: | REVISÃO: |
| CNPJ: 83.074.302/0001-31 | CREA-SC: 65.755-2 | Nº ARQUIVO: | PROJETO:      | 00       |
|                          |                   | PEP:        | REFERÊNCIA:   | FOLHA:   |
|                          |                   | ART:        |               | PEE-10   |

**P3**  
 Engenharia e Arquitetura  
 Rua Garibaldi, 31 Sala 01 Bairro Sertão - Blumenau - SC  
 Fone/Fax: 47 3333-8077  
 www.p3engenharia.com.br

DIRETOS  
 AUTOMÁTICA POR MEIO DA LEI DE BERNARDES (1996) ART. 17  
 9/10/2025

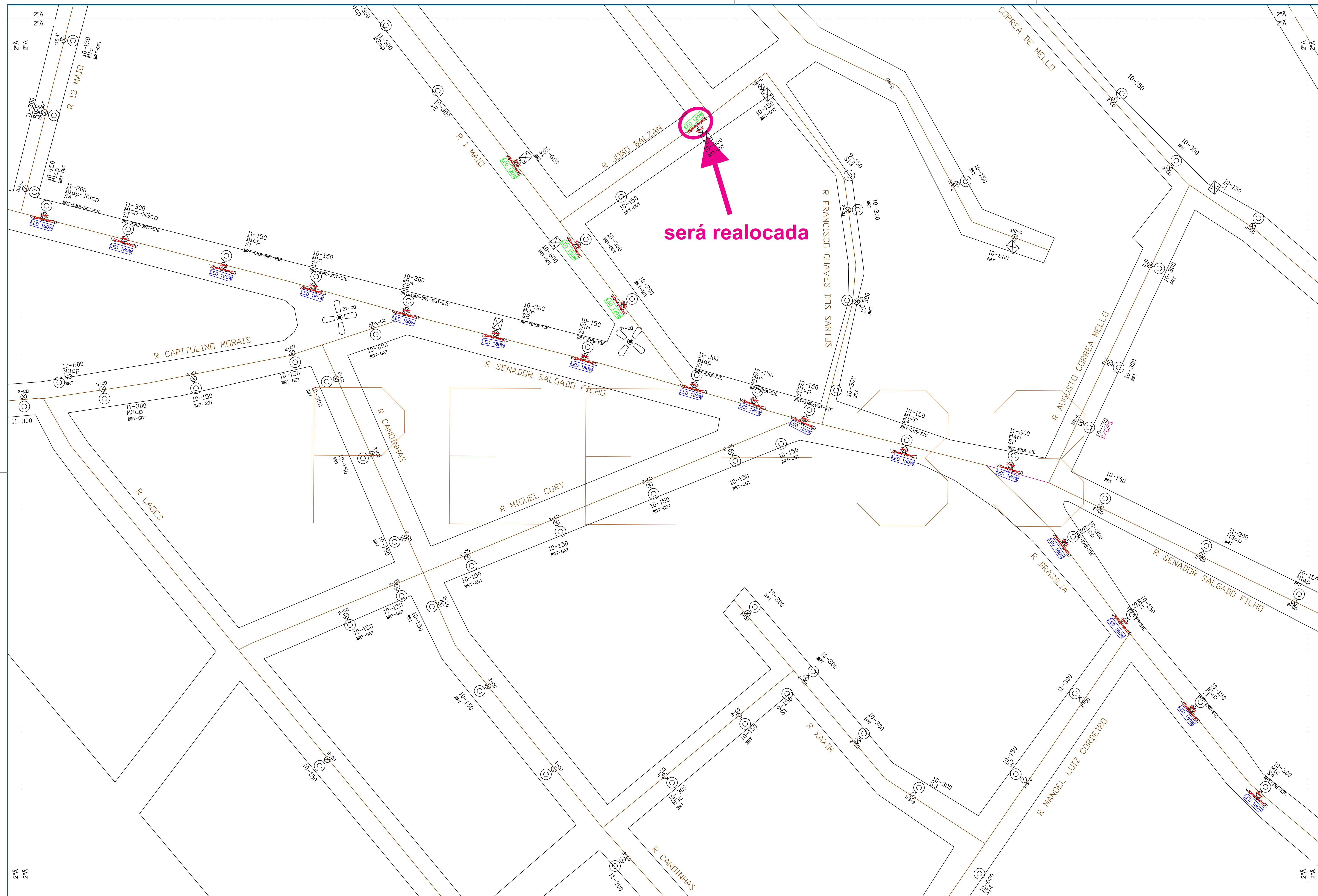

será realocada

LEGENDA

|          |                                 |
|----------|---------------------------------|
| LED 180W | LUMINÁRIA LED 180 W             |
| LED 120W | LUMINÁRIA LED 120 W             |
| LED 60W  | LUMINÁRIA LED 60 W              |
| VS       | PONTOS A SEREM SUBSTITUÍDOS     |
| VM       | LÂMPADA VAPOR DE SÓDIO 400 W    |
| VM       | LÂMPADA VAPOR DE MERCÚRIO 400 W |

ESCALA: 1:600

|                          |                   |             |               |          |
|--------------------------|-------------------|-------------|---------------|----------|
| PROPRIETÁRIO:            | RES. TÉCNICO:     | ENDEREÇO:   | PROPRIETÁRIO: | REVISÃO: |
| CNPJ: 83.074.302/0001-31 | CREA-SC: 65.755-2 | Nº ARQUIVO: | PROJETO:      | 00       |
|                          |                   | PEP:        | REFERÊNCIA:   | FOLHA:   |
|                          |                   | ART:        |               | PEE-33   |

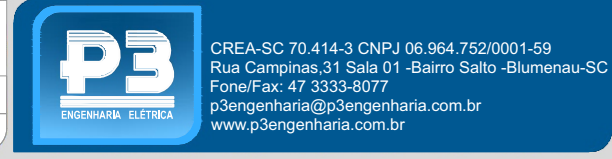

DIREITOS AUTOMÁTICAMENTE RESERVADOS POR MEIO DA LEI DE BERNARDES (1996) ART. 17

serão realocadas

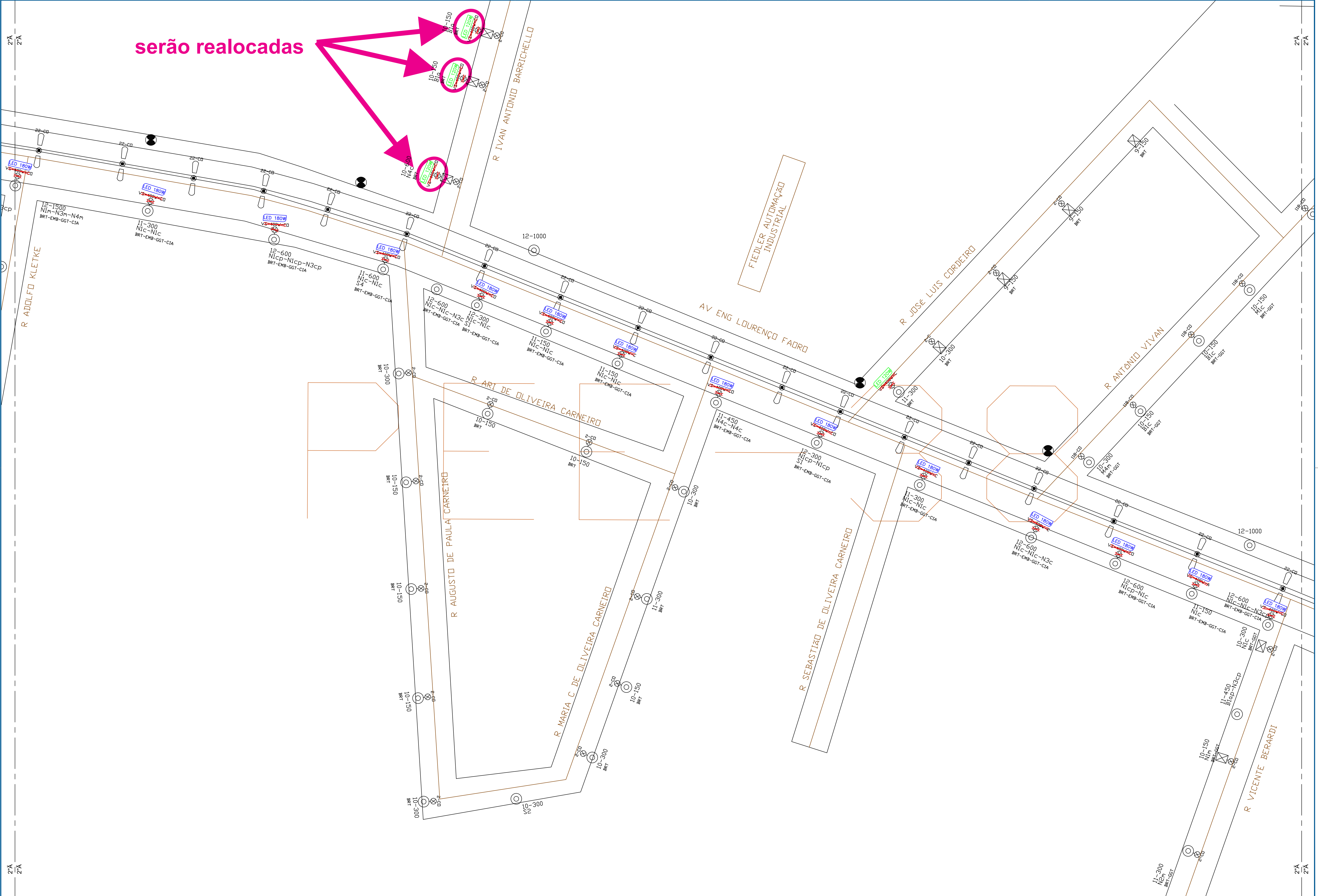
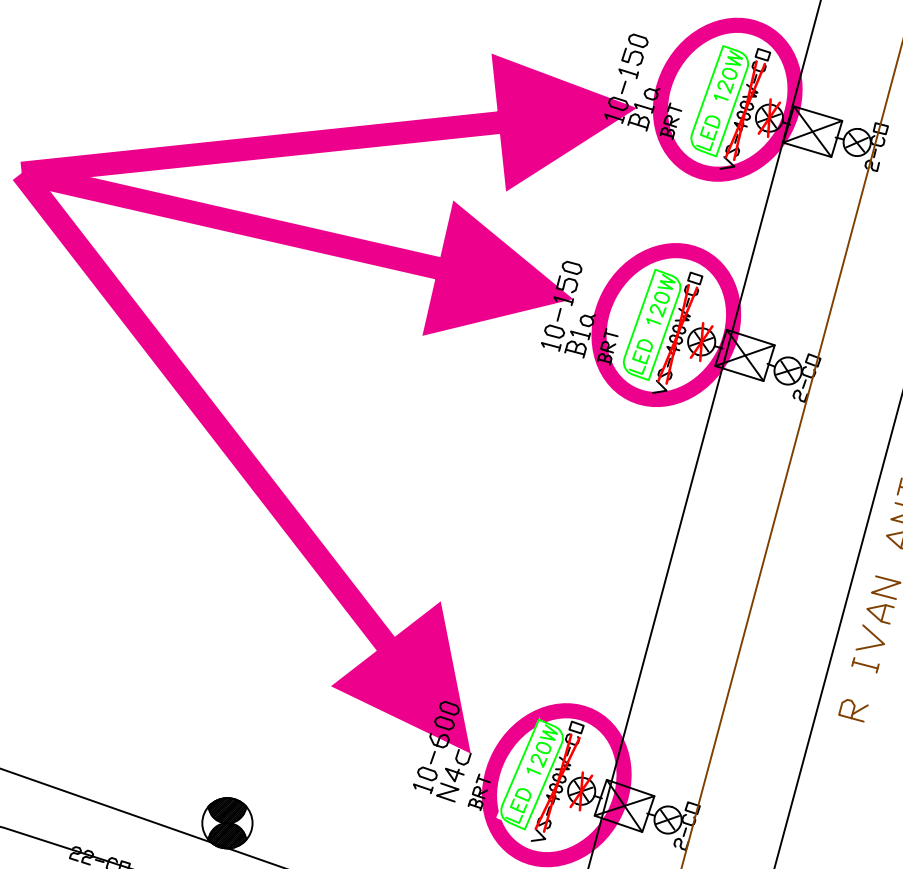

LEGENDA:

|          |                                 |
|----------|---------------------------------|
| LED 180W | LUMINÁRIA LED 180 W             |
| LED 120W | LUMINÁRIA LED 120 W             |
| LED 60W  | LUMINÁRIA LED 60 W              |
| VS       | PONTOS A SEREM SUBSTITUÍDOS     |
| VS       | LÂMPADA VAPOR DE SÓDIO 400 W    |
| VM       | LÂMPADA VAPOR DE MERCÚRIO 400 W |

ESCALA: 1:600

|                          |                   |             |               |          |
|--------------------------|-------------------|-------------|---------------|----------|
| PROPRIETÁRIO:            | RES. TÉCNICO:     | ENDEREÇO:   | PROPRIETÁRIO: | REVISÃO: |
| CNPJ: 83.074.302/0001-31 | CREA-SC: 65.755-2 | Nº ARQUIVO: | PROJETO:      | 00       |
|                          |                   | PEP:        | REFERÊNCIA:   | FOLHA:   |
|                          |                   | ART:        |               | PEE-38   |

CREA-SC 70.414-3 CNPJ 06.964.752/0001-59  
 Rua Garibaldi, 31 Sala 01 - Bairro Sertão - Blumenau - SC  
 Fone/Fax: 47 3333-8077  
 www.p3engenharia.com.br

DIREITOS AUTOMÁTICAMENTE RESERVADOS POR MEIO DA LEI DE BERNARDES (1598) ARTIGOS 3º E 4º  
 9/10/2015

**serão realocadas**

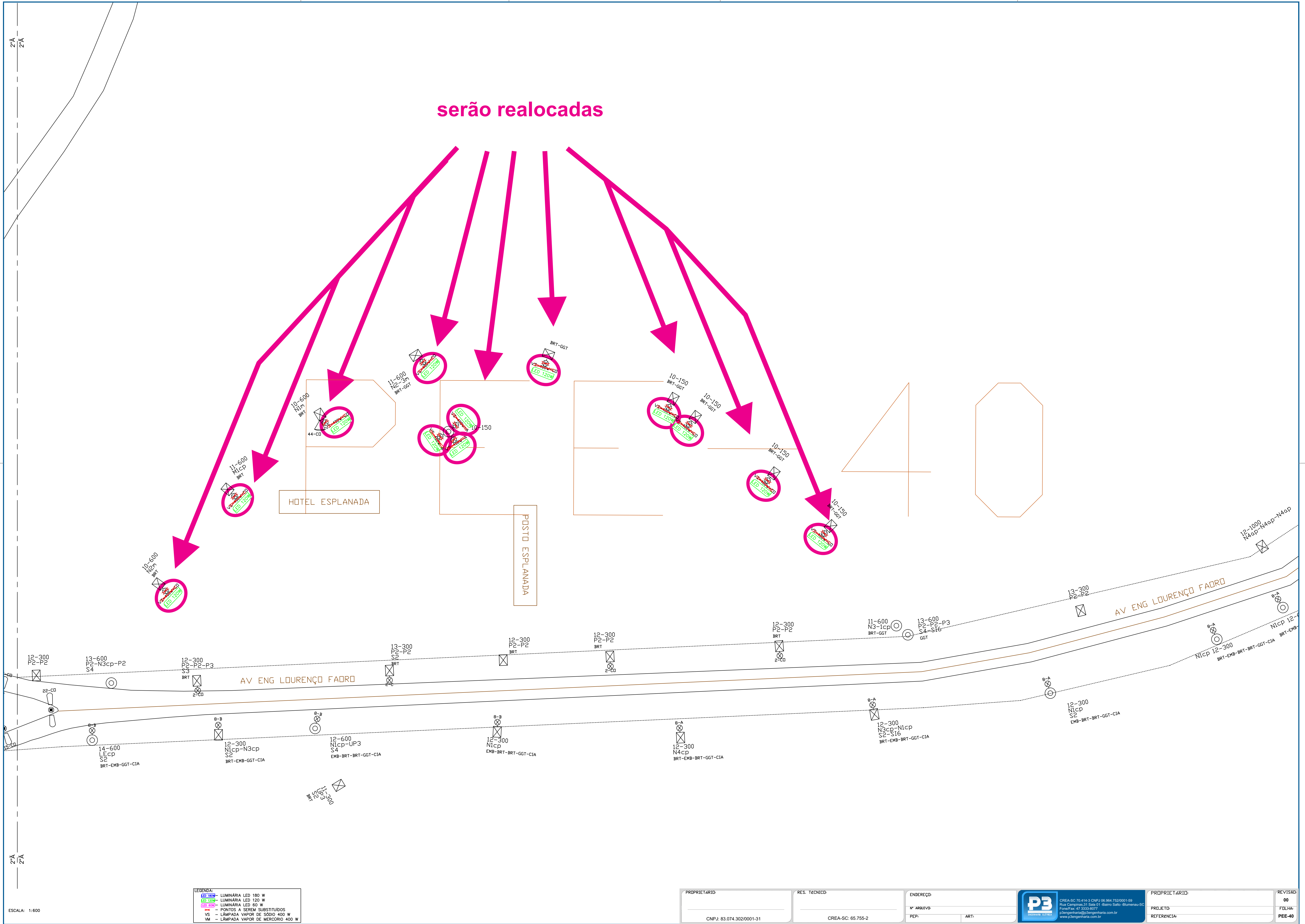

LEGENDA:

|  |                                      |
|--|--------------------------------------|
|  | LUMINÁRIA LED 180 W                  |
|  | LUMINÁRIA LED 120 W                  |
|  | LUMINÁRIA LED 60 W                   |
|  | LÂMPADA VAPOR DE SÓDIO 400 W         |
|  | LÂMPADA VAPOR DE MERCÚRIO 400 W      |
|  | PONTOS A SEREM SUBSTITUÍDOS          |
|  | VS - LÂMPADA VAPOR DE SÓDIO 400 W    |
|  | VM - LÂMPADA VAPOR DE MERCÚRIO 400 W |

ESCALA: 1:600

|                          |                   |             |               |          |
|--------------------------|-------------------|-------------|---------------|----------|
| PROPRIETÁRIO:            | RES. TÉCNICO:     | ENDEREÇO:   | PROPRIETÁRIO: | REVISÃO: |
| CNPJ: 83.074.302/0001-31 | CREA-SC: 65.755-2 | Nº ARQUIVO: | PROJETO:      | 00       |
|                          |                   | PEP:        | REFERÊNCIA:   | FOLHA:   |
|                          |                   | ART:        |               | PEE-40   |

**P3**  
 CREA-SC 70.414-3 CNPJ 06.964.752/0001-59  
 Rua Garibaldi, 31 Sala 01 - Bairro: Sertão - Blumenau - SC  
 Fone/Fax: 47 3333-8077  
 www.danielmazzari.com.br

DIREITOS RESERVADOS POR MEIO DA LEI DE BERNINI (1396) ARTIGOS 3º E 11º  
 8/10/2015

será realocada

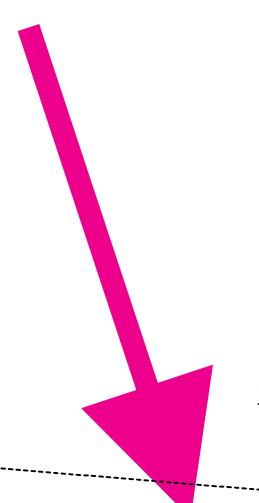

LED 180W

LEGENDA:

|  |                                      |
|--|--------------------------------------|
|  | LUMINÁRIA LED 180 W                  |
|  | LUMINÁRIA LED 120 W                  |
|  | LUMINÁRIA LED 60 W                   |
|  | PONTOS A SEREM SUBSTITUÍDOS          |
|  | VS - LÂMPADA VAPOR DE SÓDIO 400 W    |
|  | VM - LÂMPADA VAPOR DE MERCÚRIO 400 W |

ESCALA: 1:600

|   |                                    |                                       |   |                         |                                    |
|---|------------------------------------|---------------------------------------|---|-------------------------|------------------------------------|
| PROPRIETÁRIO:<br>CNPJ: 83.074.302/0001-31 | RES. TÉCNICO:<br>CREA-SC: 65.755-2 | ENDEREÇO:<br>Nº ARQUIVO:<br>PEP: ART: | PROPRIETÁRIO:<br>CREA-SC: 70.414-3 CNPJ: 06.964.752/0001-59<br>Rua Garibaldi, 11 Sala 01 - Bairro Sertão - Blumenau - SC<br>Fone/Fax: 47 3333-8077<br>www.danielmuller.com.br | PROJETO:<br>REFERÊNCIA: | REVISÃO:<br>00<br>FOLHA:<br>PEE-41 |
|---|------------------------------------|---------------------------------------|---|-------------------------|------------------------------------|

DIREITOS AUTOMAS RESERVADOS POR MEIO DA LEI DE BERNARDES (1996) ARTIGOS 17 E 18.

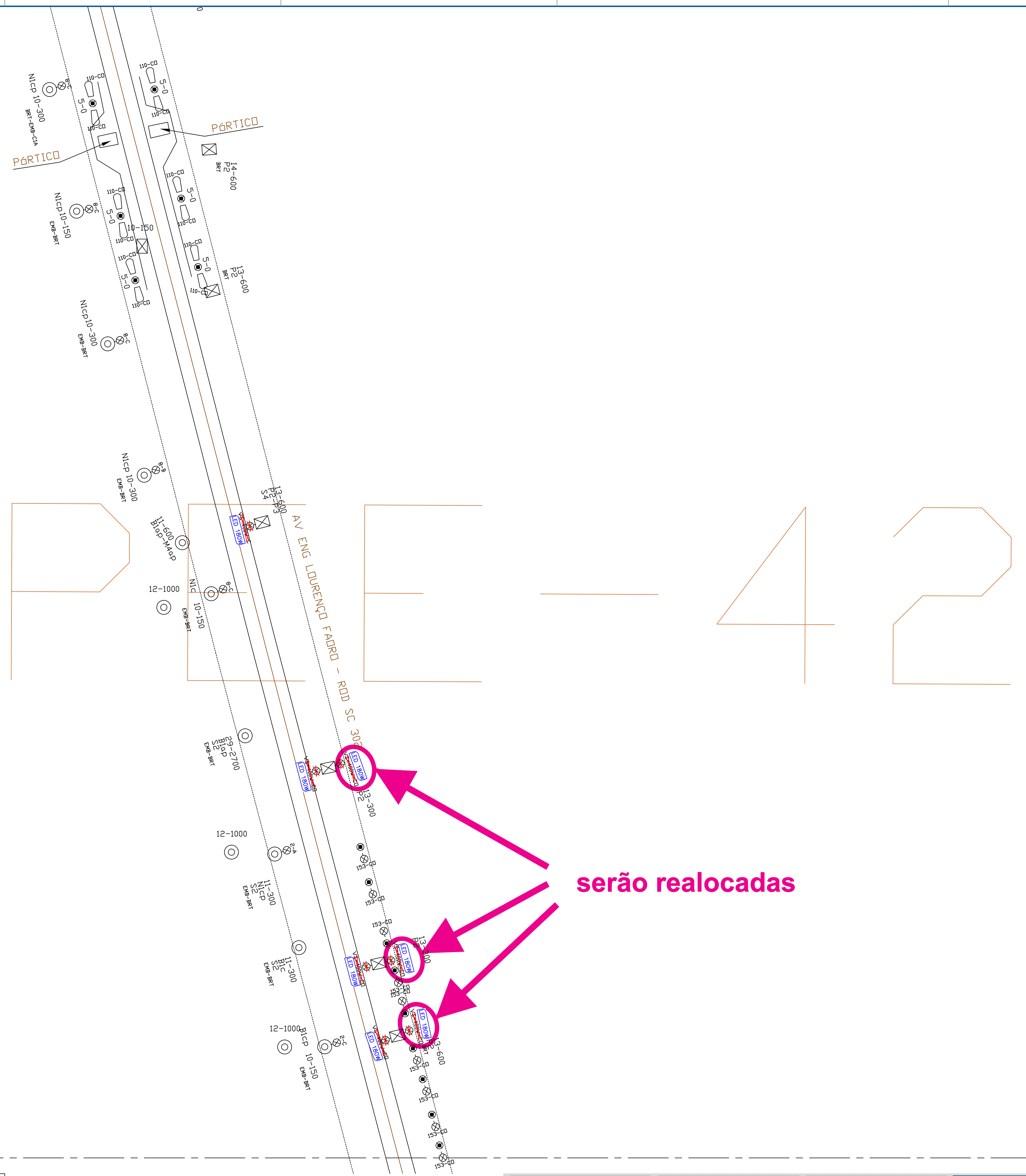

12-1000

serão realocadas

DIREITOS AUTOMÁTICAMENTE RESERVADOS POR MEIO DA LEI DE BERNARDES (1996) ART. 17  
 3111-85.8/67.5/87.5/88.5/89.5/90.5/91.5/92.5/93.5/94.5/95.5/96.5/97.5/98.5/99.5/00.5  
 9/10/95

2ª  
2ª

ESCALA: 1:600

| LEGENDA: |                                 |
|----------|---------------------------------|
|          | LUMINÁRIA LED 180 W             |
|          | LUMINÁRIA LED 120 W             |
|          | LUMINÁRIA LED 60 W              |
|          | PONTOS A SEREM SUBSTITUÍDOS     |
|          | LÂMPADA VAPOR DE SÓDIO 400 W    |
|          | LÂMPADA VAPOR DE MERCÚRIO 400 W |

|   |                                    |                                       |  |  |                                    |
|---|------------------------------------|---------------------------------------|--|--|------------------------------------|
| PROPRIETÁRIO:<br>CNPJ: 83.074.302/0001-31 | RES. TÉCNICO:<br>CREA-SC: 65.755-2 | ENDEREÇO:<br>Nº ARQUIVO:<br>PEP: ART: |  CREA-SC 70.414-3 CNPJ 06.964.752/0001-59<br>Rua Garibaldi, 31 Sala 01 - Bairro Saito - Blumenau - SC<br>Fone/Fax: 47 3333-8077<br>contato@p3engenharia.com.br<br>www.p3engenharia.com.br | PROPRIETÁRIO:<br>PROJETO:<br>REFERÊNCIA: | REVISÃO:<br>00<br>FOLHA:<br>PEE-42 |
|---|------------------------------------|---------------------------------------|--|--|------------------------------------|

2ª  
2ª

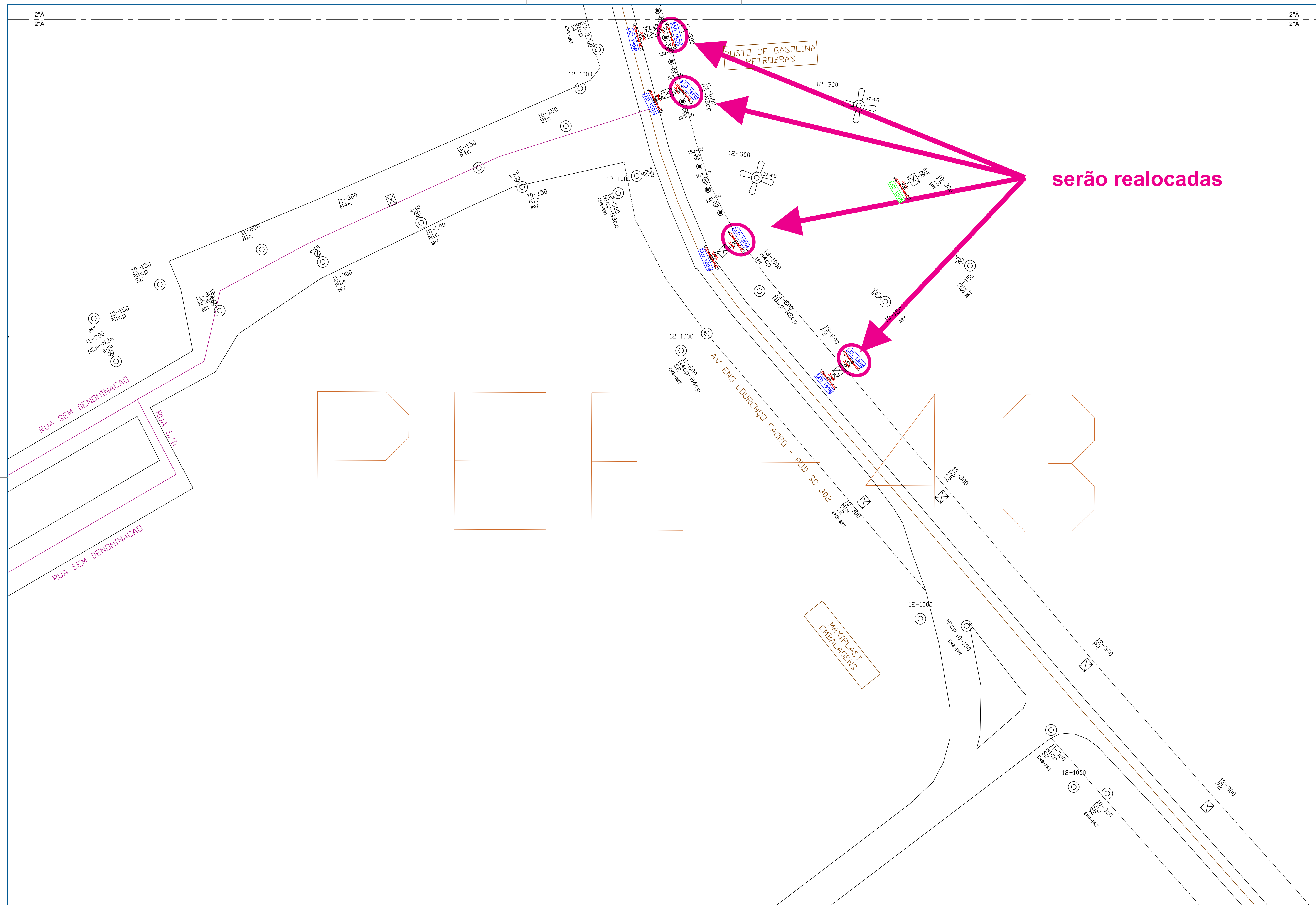

serão realocadas

RUA SEM DENOMINACAO

RUA SEM DENOMINACAO

MAXIPLAST EMBALAGENS

POSTO DE GASOLINA PETROBRAS

AV. ENG. LOURENÇO FAZDRO - R.D.D. SC 302

LEGENDA:

|  |                                      |
|--|--------------------------------------|
|  | LUMINÁRIA LED 180 W                  |
|  | LUMINÁRIA LED 120 W                  |
|  | LUMINÁRIA LED 60 W                   |
|  | PONTOS A SEREM SUBSTITUÍDOS          |
|  | VS - LÂMPADA VAPOR DE SÓDIO 400 W    |
|  | VM - LÂMPADA VAPOR DE MERCÚRIO 400 W |

3111-85.8175.83724684 - DIREITOS AUTOMAS RESERVADOS POR MEDO DA LEI DE BERNARDO (1996) ARTIGOS 9º E 10º/95

|   |                                    |                                       |   |  |                                    |
|---|------------------------------------|---------------------------------------|---|--|------------------------------------|
| PROPRIETÁRIO:<br>CNPJ: 83.074.302/0001-31 | RES. TÉCNICO:<br>CREA-SC: 65.755-2 | ENDEREÇO:<br>Nº ARQUIVO:<br>PEP: ART: | <p>CREA-SC 70.414-3 CNPJ 06.964.752/0001-59<br/>Rua Garibaldi, 31 Sala 01 - Bairro: Sertão - Blumenau - SC<br/>Fone/Fax: 47 3333-8077<br/>D@sig@p3engenharia.com.br<br/>www.p3engenharia.com.br</p> | PROPRIETÁRIO:<br>PROJETO:<br>REFERÊNCIA: | REVISÃO:<br>00<br>FOLHA:<br>PEE-43 |
|---|------------------------------------|---------------------------------------|---|--|------------------------------------|